

Commune : **BEZIERS**

Domaine du Petit Saint Pierre #2

Commentaires : chemin rural N°96

3 Repère(s) sur le site

GÉNÉRAL

Unité de gestion : Méditerranée Ouest

Code : DDTM_S_34032-222 Date de mise à jour : 16/10/2017

Auteur : DDTM34

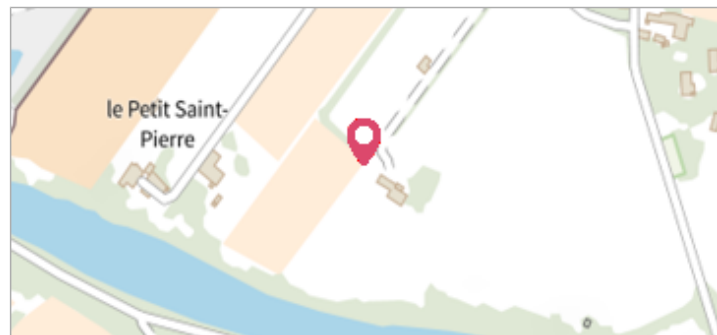

GÉOLOCALISATION

Coordonnées WGS84 : X: 3.23962445 / Y: 43.31876380

Coordonnées RGF93 (Lambert 93) X: 719449.09 / Y: 6246652.5

Coordonnées RGF93 (ETRS89) : X: 3.2396245 / Y: 43.3187638

29 janvier 1996

Nature de l'inondation : **Débordement de cours d'eau**

Altitude calculée de l'eau : **8.88 m**

Nature du repère : **Laisse d'inondation**

Commentaires : Bâtiment, portail hangar

GÉNÉRAL

Code : DDTM_R_34032-222_11 Date de mise à jour : 24/04/2018

Auteur : DDTM34



MARQUE

Maximum de l'inondation : Oui

Visibilité : Non renseigné État du repère : Non renseigné

Pérennité : Non renseigné Repère calculé : Non renseigné

PHEC : Non renseigné

NIVELLEMENT INITIAL

Méthode : Non renseigné

Référence nivelée : Marque d'inondation

Système altimétrique : NGF IGN 1969 (système normal)

Altitude de la référence (en m) : 8.880 m

Altitude calculée de l'eau (en m) : 8.88

Commune : **BEZIERS**

Domaine du Petit Saint Pierre #2

Commentaires : chemin rural N°96

3 Repère(s) sur le site

GÉNÉRAL

Unité de gestion : Méditerranée Ouest
Code : DDTM_S_34032-222 **Date de mise à jour** : 16/10/2017
Auteur : DDTM34

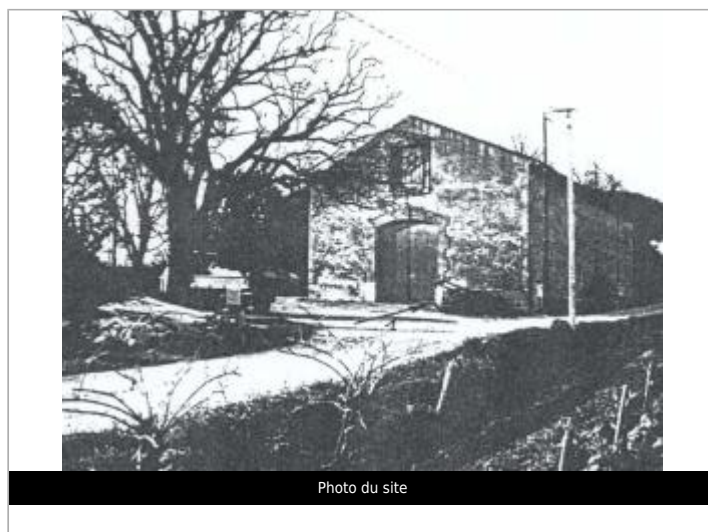
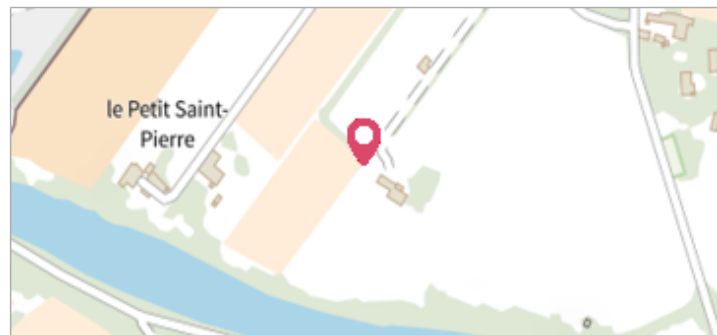

GÉOLOCALISATION

Coordonnées WGS84 : X: 3.23962445 / Y: 43.31876380
Coordonnées RGF93 (Lambert 93) X: 719449.09 / Y: 6246652.5
Coordonnées RGF93 (ETRS89) : X: 3.2396245 / Y: 43.3187638

1953 Altitude calculée de l'eau : **8.88 m**

Nature de l'inondation : **Débordement de cours d'eau** Nature du repère : **Laisse d'inondation**

Commentaires : Bâtiment, portail hangar

GÉNÉRAL

Code : DDTM_R_34032-222_12 **Date de mise à jour** : 17/04/2018
Auteur : DDTM34



MARQUE

Maximum de l'inondation : Oui
Visibilité : Non renseigné **État du repère** : Non renseigné
Pérennité : Non renseigné **Repère calculé** : Non renseigné
PHEC : Non renseigné

NIVELLEMENT INITIAL

Méthode : Non renseigné
Référence nivelée : Marque d'inondation
Système altimétrique : NGF IGN 1969 (système normal)
Altitude de la référence (en m) : 8.880 m
Altitude calculée de l'eau (en m) : 8.88

Commune : **BEZIERS** |

Domaine du Petit Saint Pierre #2

Commentaires : chemin rural N°96

3 Repère(s) sur le site

GÉNÉRAL

Unité de gestion : Méditerranée Ouest
Code : DDTM_S_34032-222 **Date de mise à jour** : 16/10/2017
Auteur : DDTM34

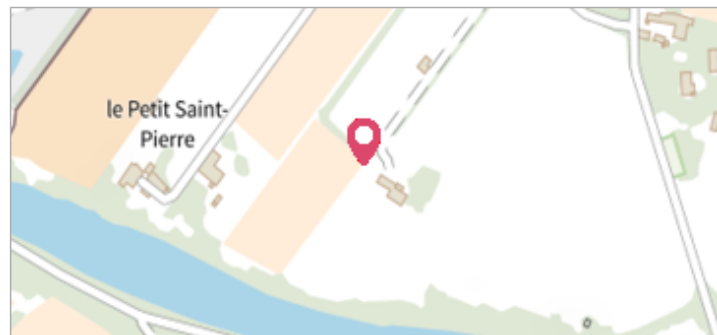

GÉOLOCALISATION

Coordonnées WGS84 : X: 3.23962445 / Y: 43.31876380
Coordonnées RGF93 (Lambert 93) X: 719449.09 / Y: 6246652.5
Coordonnées RGF93 (ETRS89) : X: 3.2396245 / Y: 43.3187638

1953 Altitude calculée de l'eau : **9.82 m**

Nature de l'inondation : **Débordement de cours d'eau** Nature du repère : **Laisse d'inondation**

Commentaires : Bâtiment, digue

GÉNÉRAL

Code : DDTM_R_34032-222_13 **Date de mise à jour** : 24/04/2018
Auteur : DDTM34



MARQUE

Maximum de l'inondation : Oui
Visibilité : Non renseigné **État du repère** : Non renseigné
Pérennité : Non renseigné **Repère calculé** : Non renseigné
PHEC : Non renseigné

NIVELLEMENT INITIAL

Méthode : Non renseigné
Référence nivelée : Marque d'inondation
Système altimétrique : NGF IGN 1969 (système normal)
Altitude de la référence (en m) : 9.820 m
Altitude calculée de l'eau (en m) : 9.82