Commune : **BEZIERS**

Domaine du Petit Saint Pierre

Commentaires : chemin rural N° 96

3 Repère(s) sur le site

GÉNÉRAL

Unité de gestion : Méditerranée Ouest

Code : DDTM_S_34032-221 **Date de mise à jour** : 16/10/2017

Auteur : DDTM34





GÉOLOCALISATION

Coordonnées WGS84 : X: 3.23777431 / Y: 43.31868770

Coordonnées RGF93 (Lambert 93) X: 719298.95 / Y: 6246643.59

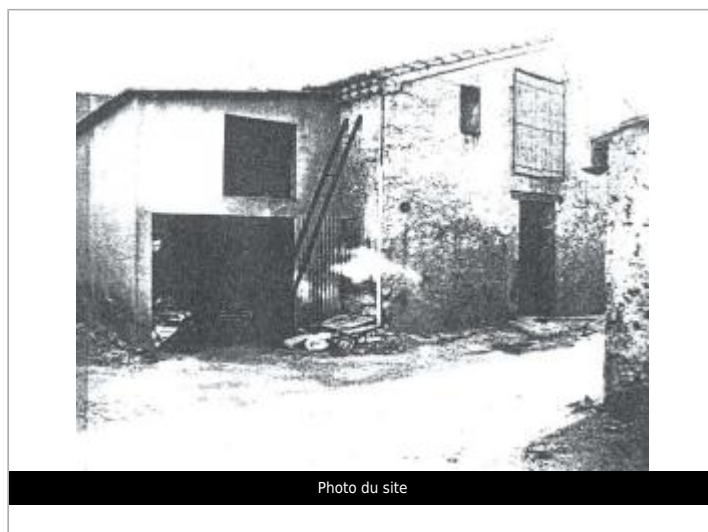
Coordonnées RGF93 (ETRS89) : X: 3.2377743 / Y: 43.3186877



1930

Altitude calculée de l'eau : **8.83 m**

Nature de l'inondation : **Débordement de cours d'eau**

Nature du repère : **Laisse d'inondation**

Commentaires : Maison, porte écurie

GÉNÉRAL

Code : DDTM_R_34032-221_11 **Date de mise à jour** : 12/04/2018

Auteur : DDTM34



MARQUE

Maximum de l'inondation : Oui

Visibilité : Non renseigné **État du repère** : Non renseigné

Pérennité : Non renseigné **Repère calculé** : Non renseigné

PHEC : Non renseigné

NIVELLEMENT INITIAL

Méthode : Non renseigné

Référence nivelée : Marque d'inondation

Système altimétrique : NGF IGN 1969 (système normal)

Altitude de la référence (en m) : 8.830 m

Altitude calculée de l'eau (en m) : 8.83



Commune : **BEZIERS**

Domaine du Petit Saint Pierre

Commentaires : chemin rural N° 96

3

Repère(s) sur le site

GÉNÉRAL

Unité de gestion : Méditerranée Ouest

Code : DDTM_S_34032-221

Date de mise à jour : 16/10/2017

Auteur : DDTM34



Photo du site

GÉOLOCALISATION

Coordonnées WGS84 : X: 3.23777431 / Y: 43.31868770

Coordonnées RGF93 (Lambert 93) X: 719298.95 / Y: 6246643.59

Coordonnées RGF93 (ETRS89) : X: 3.2377743 / Y: 43.3186877



29 Janvier 1996

Nature de l'inondation : **Débordement de cours d'eau**

Altitude calculée de l'eau : **8.93 m**

Nature du repère : **Laisse d'inondation**

Commentaires : Maison, porte écurie

GÉNÉRAL

Code : DDTM_R_34032-221_12

Date de mise à jour :

Auteur : DDTM34

16/04/2018

MARQUE

Maximum de l'inondation : Oui

Visibilité : Non renseigné

État du repère : Non renseigné

Pérennité : Non renseigné

Repère calculé : Non renseigné

PHEC : Non renseigné

NIVELLEMENT INITIAL

Méthode : Non renseigné

Référence nivelée : Marque d'inondation

Système altimétrique : NGF IGN 1969 (système normal)

Altitude de la référence (en m) : 8.930 m

Altitude calculée de l'eau (en m) : 8.93

Commune : **BEZIERS**

Domaine du Petit Saint Pierre

Commentaires : chemin rural N° 96

3 Repère(s) sur le site

GÉNÉRAL

Unité de gestion : Méditerranée Ouest

Code : DDTM_S_34032-221 **Date de mise à jour** : 16/10/2017

Auteur : DDTM34





GÉOLOCALISATION

Coordonnées WGS84 : X: 3.23777431 / Y: 43.31868770

Coordonnées RGF93 (Lambert 93) X: 719298.95 / Y: 6246643.59

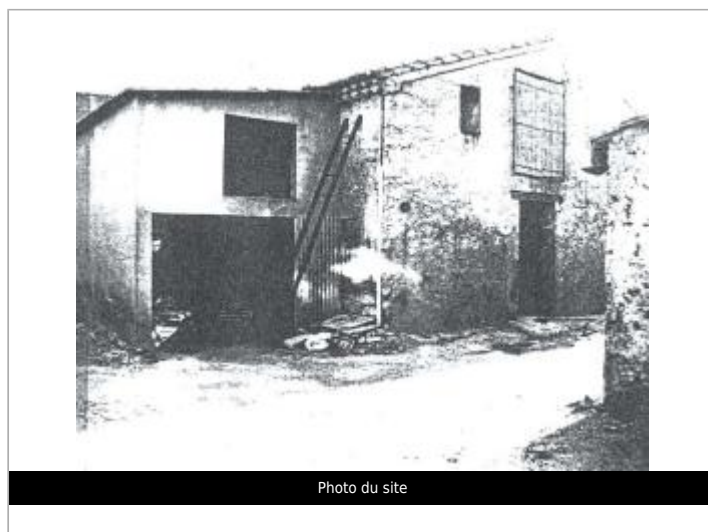
Coordonnées RGF93 (ETRS89) : X: 3.2377743 / Y: 43.3186877



1953

Nature de l'inondation : **Débordement de cours d'eau**

Altitude calculée de l'eau : **8.88 m**

Nature du repère : **Laisse d'inondation**

Commentaires : Maison, porte écurie

GÉNÉRAL

Code : DDTM_R_34032-221_13 **Date de mise à jour** : 17/04/2018

Auteur : DDTM34

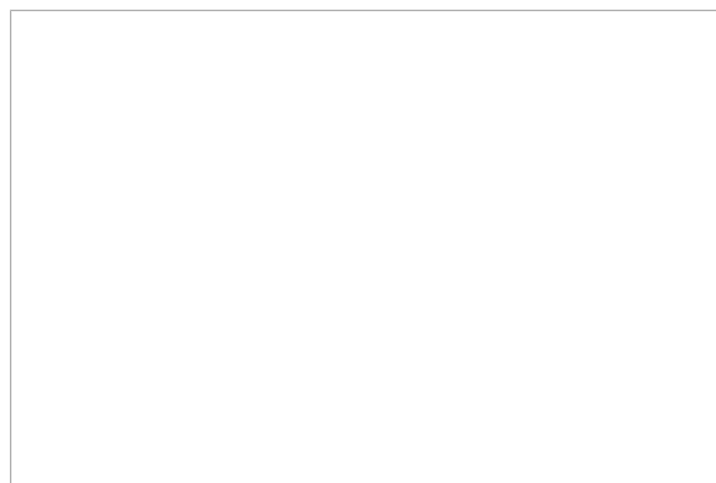

MARQUE

Maximum de l'inondation : Oui

Visibilité : Non renseigné **État du repère** : Non renseigné

Pérennité : Non renseigné **Repère calculé** : Non renseigné

PHEC : Non renseigné

NIVELLEMENT INITIAL

Méthode : Non renseigné

Référence nivelée : Marque d'inondation

Système altimétrique : NGF IGN 1969 (système normal)

Altitude de la référence (en m) : 8.880 m

Altitude calculée de l'eau (en m) : 8.88