

Commune : **BEZIERS**

Domaine Saint Pierre

Commentaires : chemin rural N° 96

2 Repère(s) sur le site

GÉNÉRAL

Unité de gestion : Méditerranée Ouest
Code : DDTM_S_34032-217 **Date de mise à jour** : 16/10/2017
Auteur : DDTM34

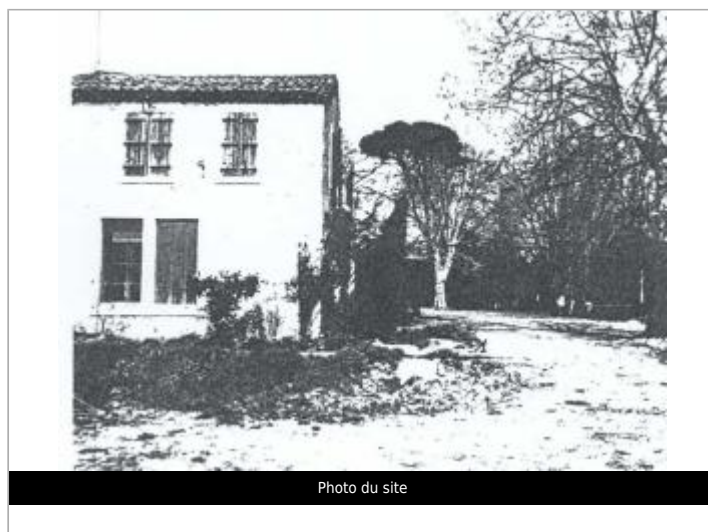
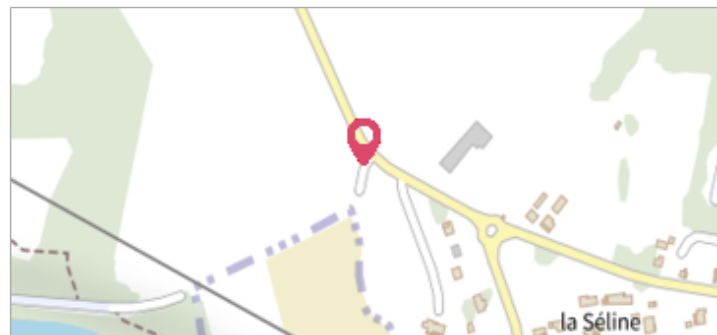

GÉOLOCALISATION

Coordonnées WGS84 : X: 3.23365001 / Y: 43.32322230
Coordonnées RGF93 (Lambert 93) X: 718962.71 / Y: 6247146.67
Coordonnées RGF93 (ETRS89) : X: 3.23365 / Y: 43.3232223

5 décembre 1987 Altitude calculée de l'eau : **9.07 m**

Nature de l'inondation : **Débordement de cours d'eau** Nature du repère : **Laisse d'inondation**

Commentaires : Cour, angle sud cave

GÉNÉRAL

Code : DDTM_R_34032-217_11 **Date de mise à jour** : 12/04/2018
Auteur : DDTM34



MARQUE

Maximum de l'inondation : Oui
Visibilité : Non renseigné **État du repère** : Non renseigné
Pérennité : Non renseigné **Repère calculé** : Non renseigné
PHEC : Non renseigné

NIVELLEMENT INITIAL

Méthode : Non renseigné
Référence nivelée : Marque d'inondation
Système altimétrique : NGF IGN 1969 (système normal)
Altitude de la référence (en m) : 9.070 m
Altitude calculée de l'eau (en m) : 9.07

Commune : **BEZIERS**

Domaine Saint Pierre

Commentaires : chemin rural N° 96

2 Repère(s) sur le site

GÉNÉRAL

Unité de gestion : Méditerranée Ouest
Code : DDTM_S_34032-217 **Date de mise à jour** : 16/10/2017
Auteur : DDTM34

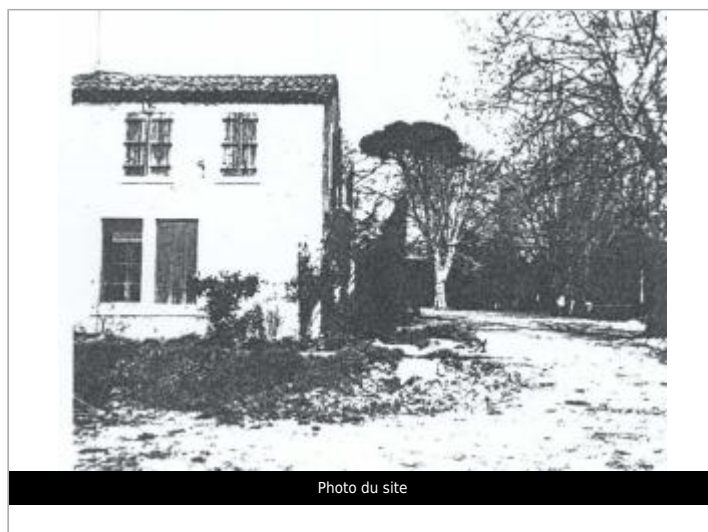
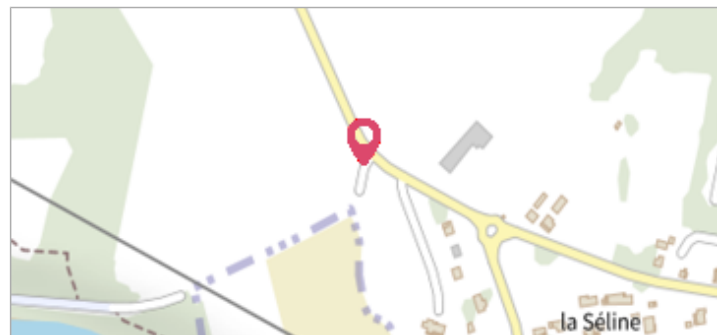

GÉOLOCALISATION

Coordonnées WGS84 : X: 3.23365001 / Y: 43.32322230
Coordonnées RGF93 (Lambert 93) X: 718962.71 / Y: 6247146.67
Coordonnées RGF93 (ETRS89) : X: 3.23365 / Y: 43.3232223

29 janvier 1996 Altitude calculée de l'eau : **9.17 m**

Nature de l'inondation : **Débordement de cours d'eau** Nature du repère : **Laisse d'inondation**

Commentaires : Cour, angle sud cave

GÉNÉRAL

Code : DDTM_R_34032-217_12 **Date de mise à jour** : 24/04/2018
Auteur : DDTM34



MARQUE

Maximum de l'inondation : Oui
Visibilité : Non renseigné **État du repère** : Non renseigné
Pérennité : Non renseigné **Repère calculé** : Non renseigné
PHEC : Non renseigné

NIVELLEMENT INITIAL

Méthode : Non renseigné
Référence nivelée : Marque d'inondation
Système altimétrique : NGF IGN 1969 (système normal)
Altitude de la référence (en m) : 9.170 m
Altitude calculée de l'eau (en m) : 9.17