

Commune : **BEZIERS**

**Ets Pugi-Giraud**

Commentaires : Avenue Joseph Lazare

**3** Repère(s) sur le site

**GÉNÉRAL**

Unité de gestion : Méditerranée Ouest  
 Code : DDTM\_S\_34032-211      Date de mise à jour : 16/10/2017  
 Auteur : DDTM34

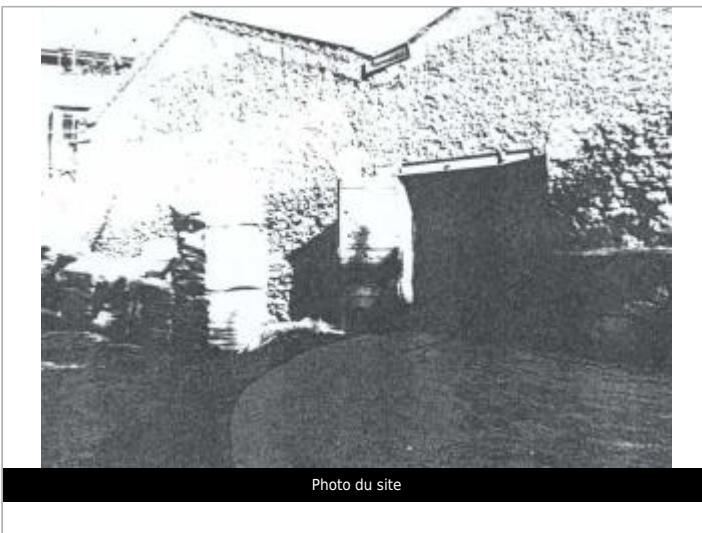

**GÉOLOCALISATION**

Coordonnées WGS84 : X: 3.22319422 / Y: 43.33329680  
 Coordonnées RGF93 (Lambert 93) X: 718110.97 / Y: 6248264.11  
 Coordonnées RGF93 (ETRS89) : X: 3.2231942 / Y: 43.3332968

**Date inconnue ou approximative**      Altitude calculée de l'eau : **12.98 m**

Nature de l'inondation : **Débordement de cours d'eau**      Nature du repère : **Laisse d'inondation**

Commentaires : Bâtiment, intérieur dépôt

**GÉNÉRAL**

Code : DDTM\_R\_34032-211\_11      Date de mise à jour : 24/07/2025  
 Auteur : DDTM34



**MARQUE**

Texte : Évènement non identifié  
 Maximum de l'inondation : Oui  
 Visibilité : Non renseigné      État du repère : Non renseigné  
 Pérennité : Non renseigné      Repère calculé : Non renseigné  
 PHEC : Non renseigné

**NIVELLEMENT INITIAL**

Méthode : Non renseigné  
 Référence nivelée : Marque d'inondation  
 Système altimétrique : NGF IGN 1969 (système normal)  
 Altitude de la référence (en m) : 12.980 m  
 Altitude calculée de l'eau (en m) : 12.98

Commune : **BEZIERS**

**Ets Pugi-Giraud**

Commentaires : Avenue Joseph Lazare

**3** Repère(s) sur le site

**GÉNÉRAL**

Unité de gestion : Méditerranée Ouest  
 Code : DDTM\_S\_34032-211      Date de mise à jour : 16/10/2017  
 Auteur : DDTM34

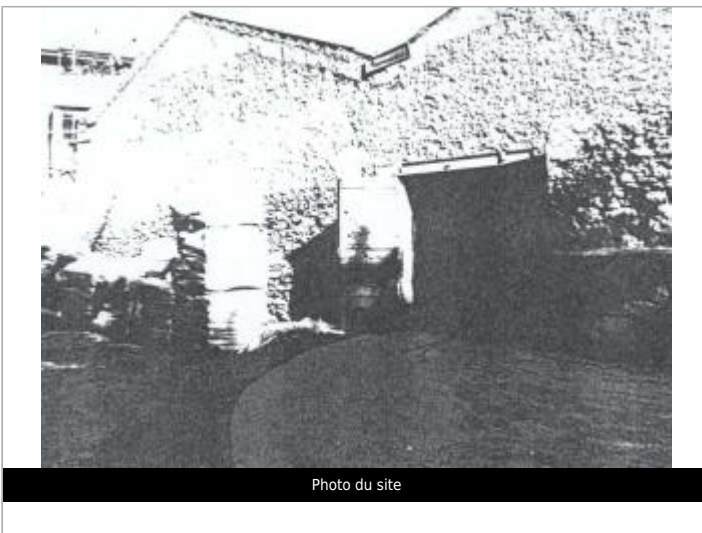

**GÉOLOCALISATION**

Coordonnées WGS84 : X: 3.22319422 / Y: 43.33329680  
 Coordonnées RGF93 (Lambert 93) X: 718110.97 / Y: 6248264.11  
 Coordonnées RGF93 (ETRS89) : X: 3.2231942 / Y: 43.3332968

**1953**      Altitude calculée de l'eau : **12.43 m**

Nature de l'inondation : **Débordement de cours d'eau**      Nature du repère : **Laisse d'inondation**

Commentaires : Bâtiment, intérieur dépôt

**GÉNÉRAL**

Code : DDTM\_R\_34032-211\_12      Date de mise à jour : 12/04/2018  
 Auteur : DDTM34



**MARQUE**

Maximum de l'inondation : Oui  
 Visibilité : Non renseigné      État du repère : Non renseigné  
 Pérennité : Non renseigné      Repère calculé : Non renseigné  
 PHEC : Non renseigné

**NIVELLEMENT INITIAL**

Méthode : Non renseigné  
 Référence nivelée : Marque d'inondation  
 Système altimétrique : NGF IGN 1969 (système normal)  
 Altitude de la référence (en m) : 12.430 m  
 Altitude calculée de l'eau (en m) : 12.43

Commune : **BEZIERS**

**Ets Pugi-Giraud**

**Commentaires** : Avenue Joseph Lazare

**3** Repère(s) sur le site

**GÉNÉRAL**

**Unité de gestion** : Méditerranée Ouest  
**Code** : DDTM\_S\_34032-211      **Date de mise à jour** : 16/10/2017  
**Auteur** : DDTM34

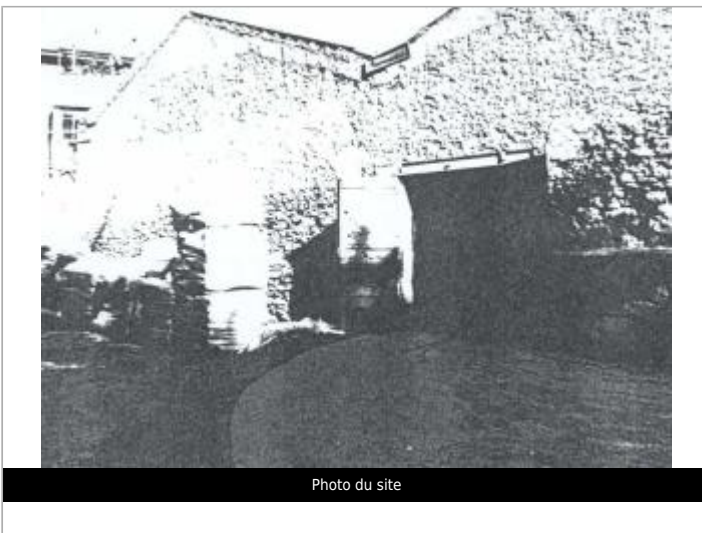

**GÉOLOCALISATION**

**Coordonnées WGS84** : X: 3.22319422 / Y: 43.33329680  
**Coordonnées RGF93 (Lambert 93)** X: 718110.97 / Y: 6248264.11  
**Coordonnées RGF93 (ETRS89)** : X: 3.2231942 / Y: 43.3332968

**29 janvier 1996**      Altitude calculée de l'eau : **12.46 m**

Nature de l'inondation : **Débordement de cours d'eau**      Nature du repère : **Laisse d'inondation**

**Commentaires** : Bâtiment, portail ave lazare

**GÉNÉRAL**

**Code** : DDTM\_R\_34032-211\_21      **Date de mise à jour** : 12/04/2018  
**Auteur** : DDTM34



**MARQUE**

**Maximum de l'inondation** : Oui  
**Visibilité** : Non renseigné      **État du repère** : Non renseigné  
**Pérennité** : Non renseigné      **Repère calculé** : Non renseigné  
**PHEC** : Non renseigné

**NIVELLEMENT INITIAL**

**Méthode** : Non renseigné  
**Référence nivelée** : Marque d'inondation  
**Système altimétrique** : NGF IGN 1969 (système normal)  
**Altitude de la référence (en m)** : 12.460 m  
**Altitude calculée de l'eau (en m)** : 12.46