



Commune : **BEZIERS**

19 rue Général Marguerite

3 Repère(s) sur le site

GÉNÉRAL

Unité de gestion : Méditerranée Ouest

Code : DDTM_S_34032-200

Date de mise à jour : 16/10/2017

Auteur : DDTM34

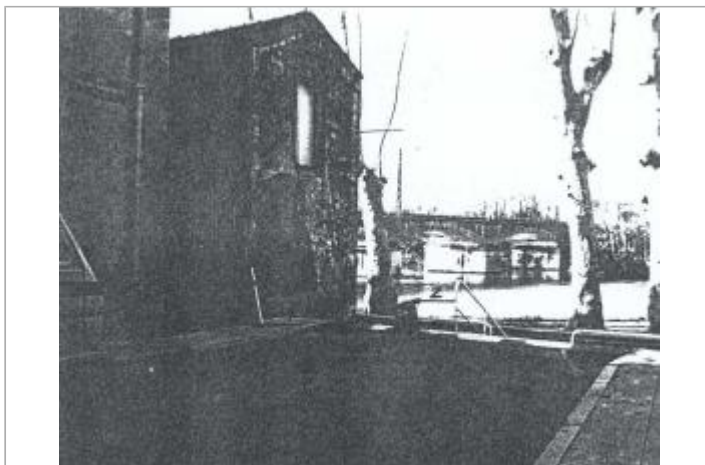

Photo du site

GÉOLOCALISATION

Coordonnées WGS84 : X: 3.21104756 / Y: 43.33753170

Coordonnées RGF93 (Lambert 93) : X: 717124.08 / Y: 6248732.16

Coordonnées RGF93 (ETRS89) : X: 3.2110476 / Y: 43.3375317



5 Décembre 1987

Nature de l'inondation : **Débordement de cours d'eau**

Altitude calculée de l'eau : **13.02 m**

Nature du repère : **Laisse d'inondation**

Commentaires : Maison, axe rue

GÉNÉRAL

Code : DDTM_R_34032-200_11

Date de mise à jour : 17/04/2018

Auteur : DDTM34

MARQUE

Maximum de l'inondation : Oui

Visibilité : Non renseigné

État du repère : Non renseigné

Pérennité : Non renseigné

Repère calculé : Non renseigné

PHEC : Non renseigné

NIVELLEMENT INITIAL

Méthode : Non renseigné

Référence nivelée : Marque d'inondation

Système altimétrique : NGF IGN 1969 (système normal)

Altitude de la référence (en m) : 13.020 m

Altitude calculée de l'eau (en m) : 13.02



Commune : **BEZIERS**

19 rue Général Marguerite

3 Repère(s) sur le site

GÉNÉRAL

Unité de gestion : Méditerranée Ouest

Code : DDTM_S_34032-200

Date de mise à jour : 16/10/2017

Auteur : DDTM34

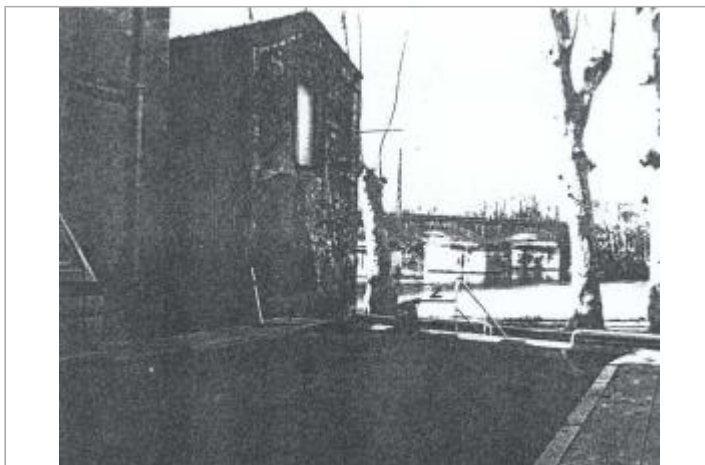

Photo du site

GÉOLOCALISATION

Coordonnées WGS84 : X: 3.21104756 / Y: 43.33753170

Coordonnées RGF93 (Lambert 93) : X: 717124.08 / Y: 6248732.16

Coordonnées RGF93 (ETRS89) : X: 3.2110476 / Y: 43.3375317



5 Décembre 1987

Nature de l'inondation : **Débordement de cours d'eau**

Altitude calculée de l'eau : **13.02 m**

Nature du repère : **Laisse d'inondation**

Commentaires : Maison, trottoir

GÉNÉRAL

Code : DDTM_R_34032-200_21

Date de mise à jour : 12/04/2018

Auteur : DDTM34

MARQUE

Maximum de l'inondation : Oui

Visibilité : Non renseigné

État du repère : Non renseigné

Pérennité : Non renseigné

Repère calculé : Non renseigné

PHEC : Non renseigné

NIVELLEMENT INITIAL

Méthode : Non renseigné

Référence nivelée : Marque d'inondation

Système altimétrique : NGF IGN 1969 (système normal)

Altitude de la référence (en m) : 13.020 m

Altitude calculée de l'eau (en m) : 13.02



Commune : **BEZIERS**

19 rue Général Marguerite

3 Repère(s) sur le site

GÉNÉRAL

Unité de gestion : Méditerranée Ouest

Code : DDTM_S_34032-200

Date de mise à jour : 16/10/2017

Auteur : DDTM34

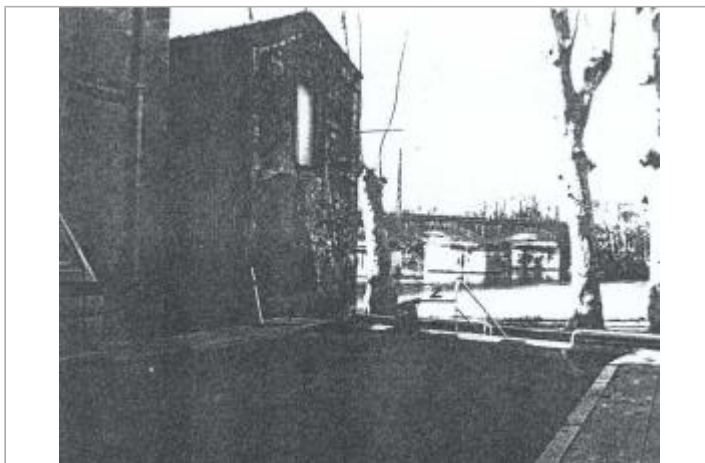

Photo du site

GÉOLOCALISATION

Coordonnées WGS84 : X: 3.21104756 / Y: 43.33753170

Coordonnées RGF93 (Lambert 93) X: 717124.08 / Y: 6248732.16

Coordonnées RGF93 (ETRS89) : X: 3.2110476 / Y: 43.3375317



29 Janvier 1996

Nature de l'inondation : **Débordement de cours d'eau**

Altitude calculée de l'eau : **13.33 m**

Nature du repère : **Laisse d'inondation**

Commentaires : Maison, trottoir

GÉNÉRAL

Code : DDTM_R_34032-200_22

Date de mise à jour :

Auteur : DDTM34

16/04/2018

MARQUE

Maximum de l'inondation : Oui

Visibilité : Non renseigné

État du repère : Non renseigné

Pérennité : Non renseigné

Repère calculé : Non renseigné

PHEC : Non renseigné

NIVELLEMENT INITIAL

Méthode : Non renseigné

Référence nivelée : Marque d'inondation

Système altimétrique : NGF IGN 1969 (système normal)

Altitude de la référence (en m) : 13.330 m

Altitude calculée de l'eau (en m) : 13.33