



Commune : **BEZIERS**

22 Rue de l'Orb

3 Repère(s) sur le site

GÉNÉRAL

Unité de gestion : Méditerranée Ouest

Code : DDTM_S_34032-197

Date de mise à jour : 16/10/2017

Auteur : DDTM34



Photo du site

GÉOLOCALISATION

Coordonnées WGS84 : X: 3.21032457 / Y: 43.33870780

Coordonnées RGF93 (Lambert 93) X: 717065.07 / Y: 6248862.74

Coordonnées RGF93 (ETRS89) : X: 3.2103246 / Y: 43.3387078



1953

Nature de l'inondation : **Débordement de cours d'eau**

Altitude calculée de l'eau : **14.5 m**

Nature du repère : **Laisse d'inondation**

Commentaires : Maison, cuisine

GÉNÉRAL

Code : DDTM_R_34032-197_11

Date de mise à jour :

Auteur : DDTM34

24/04/2018

MARQUE

Maximum de l'inondation : Oui

Visibilité : Non renseigné

État du repère : Non renseigné

Pérennité : Non renseigné

Repère calculé : Non renseigné

PHEC : Non renseigné

NIVELLEMENT INITIAL

Méthode : Non renseigné

Référence nivelée : Marque d'inondation

Système altimétrique : NGF IGN 1969 (système normal)

Altitude de la référence (en m) : 14.500 m

Altitude calculée de l'eau (en m) : 14.5

Commune : **BEZIERS**

22 Rue de l'Orb

3 Repère(s) sur le site

GÉNÉRAL

Unité de gestion : Méditerranée Ouest
 Code : DDTM_S_34032-197 Date de mise à jour : 16/10/2017
 Auteur : DDTM34

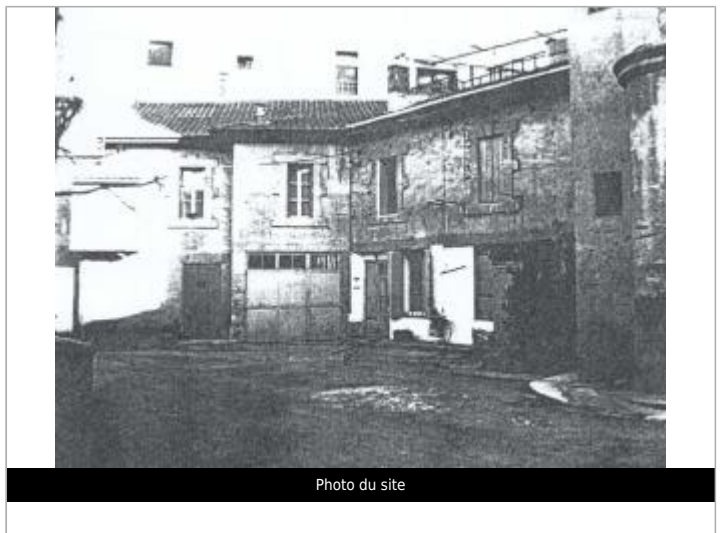

GÉOLOCALISATION

Coordonnées WGS84 : X: 3.21032457 / Y: 43.33870780
 Coordonnées RGF93 (Lambert 93) X: 717065.07 / Y: 6248862.74
 Coordonnées RGF93 (ETRS89) : X: 3.2103246 / Y: 43.3387078

5 Décembre 1987 Altitude calculée de l'eau : **13.09 m**

Nature de l'inondation : **Débordement de cours d'eau** Nature du repère : **Laisse d'inondation**

Commentaires : Maison, trottoir

GÉNÉRAL

Code : DDTM_R_34032-197_21 Date de mise à jour : 17/04/2018
 Auteur : DDTM34

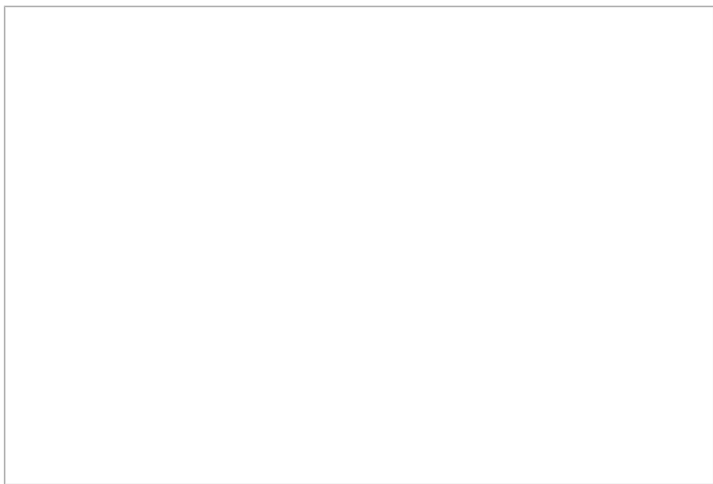

MARQUE

Maximum de l'inondation : Oui
 Visibilité : Non renseigné État du repère : Non renseigné
 Pérennité : Non renseigné Repère calculé : Non renseigné
 PHEC : Non renseigné

NIVELLEMENT INITIAL

Méthode : Non renseigné
 Référence nivelée : Marque d'inondation
 Système altimétrique : NGF IGN 1969 (système normal)
 Altitude de la référence (en m) : 13.090 m
 Altitude calculée de l'eau (en m) : 13.09

Commune : **BEZIERS**

22 Rue de l'Orb

3 Repère(s) sur le site

GÉNÉRAL

Unité de gestion : Méditerranée Ouest
 Code : DDTM_S_34032-197 Date de mise à jour : 16/10/2017
 Auteur : DDTM34

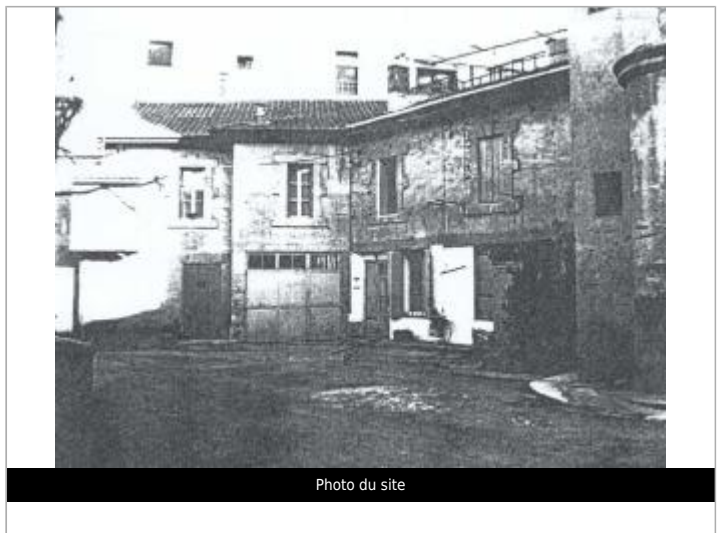

GÉOLOCALISATION

Coordonnées WGS84 : X: 3.21032457 / Y: 43.33870780
 Coordonnées RGF93 (Lambert 93) X: 717065.07 / Y: 6248862.74
 Coordonnées RGF93 (ETRS89) : X: 3.2103246 / Y: 43.3387078

29 Janvier 1996 Altitude calculée de l'eau : **13.38 m**

Nature de l'inondation : **Débordement de cours d'eau** Nature du repère : **Laisse d'inondation**

Commentaires : Maison, trottoir

GÉNÉRAL

Code : DDTM_R_34032-197_22 Date de mise à jour : 17/04/2018
 Auteur : DDTM34

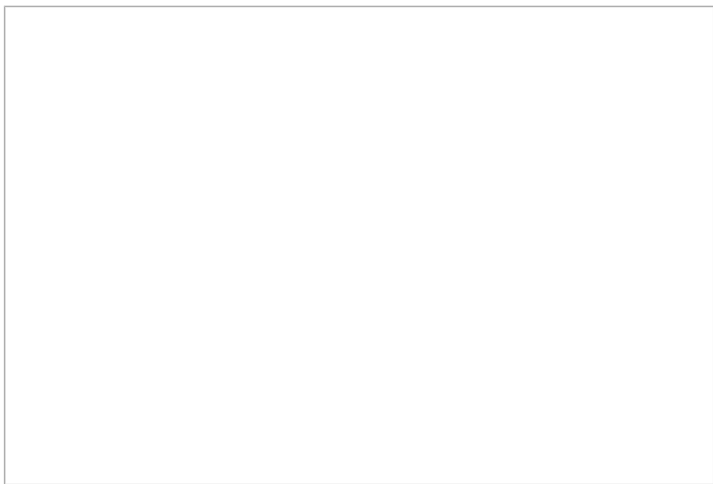

MARQUE

Maximum de l'inondation : Oui
 Visibilité : Non renseigné État du repère : Non renseigné
 Pérennité : Non renseigné Repère calculé : Non renseigné
 PHEC : Non renseigné

NIVELLEMENT INITIAL

Méthode : Non renseigné
 Référence nivelée : Marque d'inondation
 Système altimétrique : NGF IGN 1969 (système normal)
 Altitude de la référence (en m) : 13.380 m
 Altitude calculée de l'eau (en m) : 13.38