



Commune : **BEZIERS**

## Moulin de Bagnols

**1** Repère(s) sur le site

### GÉNÉRAL

**Unité de gestion :** Méditerranée Ouest

**Code :** DDTM\_S\_34032-185

**Date de mise à jour :** 16/10/2017

**Auteur :** DDTM34

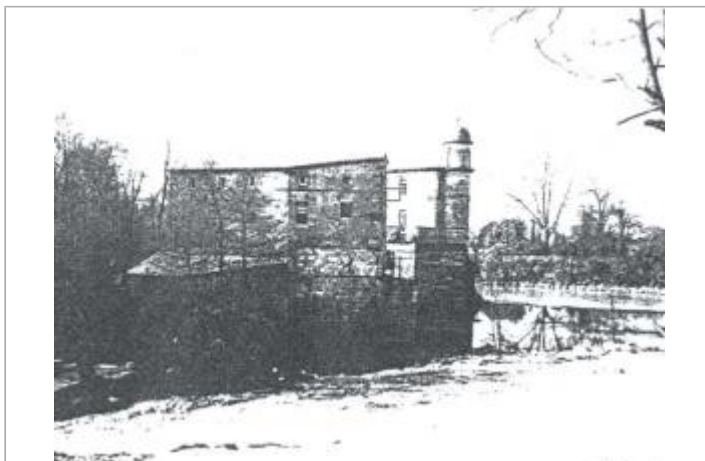

Photo du site

### GÉOLOCALISATION

**Coordonnées WGS84 :** X: 3.20684641 / Y: 43.34548610

**Coordonnées RGF93 (Lambert 93) :** X: 716780.89 / Y: 6249615.47

**Coordonnées RGF93 (ETRS89) :** X: 3.2068464 / Y: 43.3454861



## 5 décembre 1987

Nature de l'inondation : **Débordement de cours d'eau**

Altitude calculée de l'eau : **14.05 m**

Nature du repère : **Laisse d'inondation**

**Commentaires :** Bâtiment, nord

### GÉNÉRAL

**Code :** DDTM\_R\_34032-185\_11

**Date de mise à jour :** 17/04/2018

**Auteur :** DDTM34

### MARQUE

**Maximum de l'inondation :** Oui

**Visibilité :** Non renseigné

**État du repère :** Non renseigné

**Pérennité :** Non renseigné

**Repère calculé :** Non renseigné

**PHEC :** Non renseigné

### NIVELLEMENT INITIAL

**Méthode :** Non renseigné

**Référence nivelée :** Marque d'inondation

**Système altimétrique :** NGF IGN 1969 (système normal)

**Altitude de la référence (en m) :** 14.050 m

**Altitude calculée de l'eau (en m) :** 14.05