

Commune : **BEZIERS**

Domaine du jardin Notre dame RD 19

4 Repère(s) sur le site

GÉNÉRAL

Unité de gestion : Méditerranée Ouest
 Code : DDTM_S_34032-041 Date de mise à jour : 16/10/2017
 Auteur : DDTM34



GÉOLOCALISATION

Coordonnées WGS84 : X: 3.22055586 / Y: 43.32998620
 Coordonnées RGF93 (Lambert 93) X: 717897.91 / Y: 6247895.5
 Coordonnées RGF93 (ETRS89) : X: 3.2205559 / Y: 43.3299862

Date inconnue ou approximative Altitude calculée de l'eau : **10.64 m**

Nature de l'inondation : **Débordement de cours d'eau** Nature du repère : **Laisse d'inondation**

Commentaires : Ancienne serre, intérieur pièce

GÉNÉRAL

Code : DDTM_R_34032-041_11 Date de mise à jour : 24/07/2025
 Auteur : DDTM34



MARQUE

Texte : Évènement non identifié
 Maximum de l'inondation : Oui
 Visibilité : Non renseigné État du repère : Non renseigné
 Pérennité : Non renseigné Repère calculé : Non renseigné
 PHEC : Non renseigné

NIVELLEMENT INITIAL

Méthode : Non renseigné
 Référence nivelée : Marque d'inondation
 Système altimétrique : NGF IGN 1969 (système normal)
 Altitude de la référence (en m) : 10.640 m
 Altitude calculée de l'eau (en m) : 10.64

Commune : **BEZIERS** | **Domaine du jardin Notre dame RD 19**

4 Repère(s) sur le site

GÉNÉRAL
 Unité de gestion : Méditerranée Ouest
 Code : DDTM_S_34032-041 Date de mise à jour : 16/10/2017
 Auteur : DDTM34



Photo du site

GÉOLOCALISATION
 Coordonnées WGS84 : X: 3.22055586 / Y: 43.32998620
 Coordonnées RGF93 (Lambert 93) X: 717897.91 / Y: 6247895.5
 Coordonnées RGF93 (ETRS89) : X: 3.2205559 / Y: 43.3299862

1953 Altitude calculée de l'eau : **11.36 m**
 Nature de l'inondation : **Débordement de cours d'eau** Nature du repère : **Laisse d'inondation**

Commentaires : Ancienne serre, intérieur pièce

GÉNÉRAL
 Code : DDTM_R_34032-041_12 Date de mise à jour : 17/04/2018
 Auteur : DDTM34



MARQUE
 Maximum de l'inondation : Oui
 Visibilité : Non renseigné État du repère : Non renseigné
 Pérennité : Non renseigné Repère calculé : Non renseigné
 PHEC : Non renseigné

NIVELLEMENT INITIAL
 Méthode : Non renseigné
 Référence nivelée : Marque d'inondation
 Système altimétrique : NGF IGN 1969 (système normal)
 Altitude de la référence (en m) : 11.360 m
 Altitude calculée de l'eau (en m) : 11.36

Commune : **BEZIERS** | **Domaine du jardin Notre dame RD 19**

4 Repère(s) sur le site

GÉNÉRAL

Unité de gestion : Méditerranée Ouest
Code : DDTM_S_34032-041 **Date de mise à jour :** 16/10/2017
Auteur : DDTM34

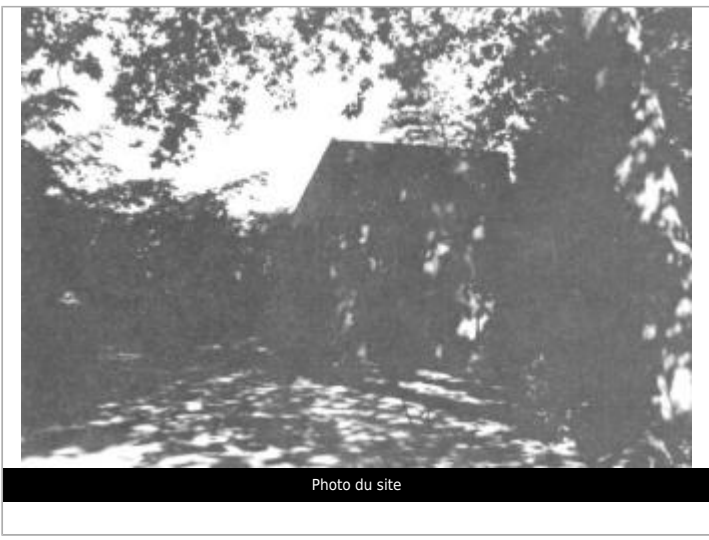

GÉOLOCALISATION

Coordonnées WGS84 : X: 3.22055586 / Y: 43.32998620
Coordonnées RGF93 (Lambert 93) X: 717897.91 / Y: 6247895.5
Coordonnées RGF93 (ETRS89) : X: 3.2205559 / Y: 43.3299862

Date inconnue ou approximative Altitude calculée de l'eau : **10.27 m**
 Nature de l'inondation : **Débordement de cours d'eau** Nature du repère : **Laisse d'inondation**

Commentaires : Ancienne serre, intérieur pièce

GÉNÉRAL

Code : DDTM_R_34032-041_13 **Date de mise à jour :** 24/07/2025
Auteur : DDTM34



MARQUE

Texte : Évènement non identifié
Maximum de l'inondation : Oui
Visibilité : Non renseigné **État du repère :** Non renseigné
Pérennité : Non renseigné **Repère calculé :** Non renseigné
PHEC : Non renseigné

NIVELLEMENT INITIAL

Méthode : Non renseigné
Référence nivelée : Marque d'inondation
Système altimétrique : NGF IGN 1969 (système normal)
Altitude de la référence (en m) : 10.270 m
Altitude calculée de l'eau (en m) : 10.27

Commune : **BEZIERS** | **Domaine du jardin Notre dame RD 19**

4 Repère(s) sur le site

GÉNÉRAL

Unité de gestion : Méditerranée Ouest
Code : DDTM_S_34032-041 **Date de mise à jour :** 16/10/2017
Auteur : DDTM34

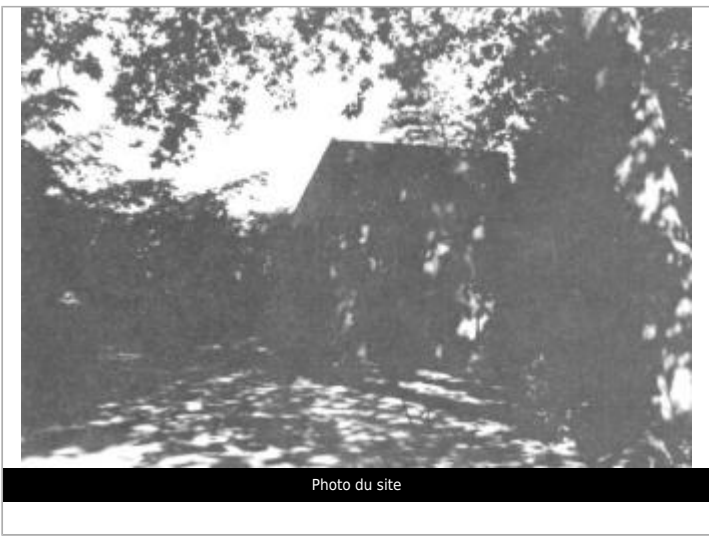

GÉOLOCALISATION

Coordonnées WGS84 : X: 3.22055586 / Y: 43.32998620
Coordonnées RGF93 (Lambert 93) X: 717897.91 / Y: 6247895.5
Coordonnées RGF93 (ETRS89) : X: 3.2205559 / Y: 43.3299862

 **Date inconnue ou approximative** Altitude calculée de l'eau : **10.05 m**
 Nature de l'inondation : **Débordement de cours d'eau** Nature du repère : **Laisse d'inondation**

Commentaires : Ancienne serre, intérieur pièce

GÉNÉRAL

Code : DDTM_R_34032-041_14 **Date de mise à jour :** 24/07/2025
Auteur : DDTM34

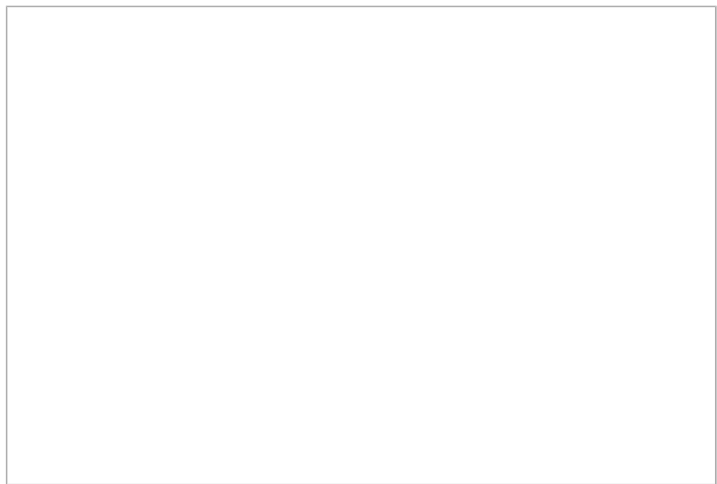

MARQUE

Texte : Évènement non identifié
Maximum de l'inondation : Oui
Visibilité : Non renseigné **État du repère :** Non renseigné
Pérennité : Non renseigné **Repère calculé :** Non renseigné
PHEC : Non renseigné

NIVELLEMENT INITIAL

Méthode : Non renseigné
Référence nivelée : Marque d'inondation
Système altimétrique : NGF IGN 1969 (système normal)
Altitude de la référence (en m) : 10.050 m
Altitude calculée de l'eau (en m) : 10.05