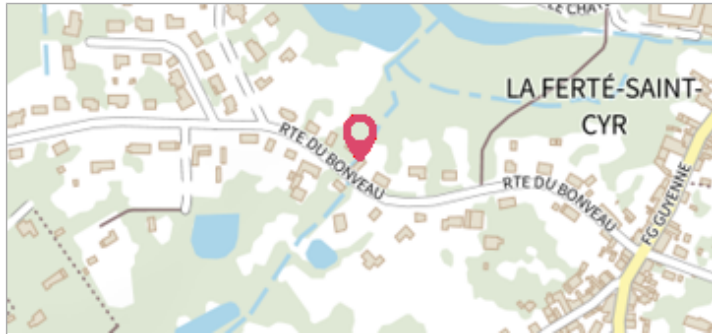

Commune : **LA FERTE-SAINT-CYR**Rivière : **Le Cosson****10B route du Bonveau****1**

Repère(s) sur le site

GÉNÉRAL**Unité de gestion :** Loire-Allier-Cher-Indre**Code :** CER_COS16_S_51**Date de mise à jour :** 13/10/2017**Auteur :** A. Bontemps - Cerema Normandie-Centre**GÉOLOCALISATION****Coordonnées WGS84 :** X: 1.66848600 / Y: 47.65387800**Coordonnées RGF93 (Lambert 93) :** X: 600052.47 / Y: 6729008.54**Coordonnées RGF93 (ETRS89) :** X: 1.668486 / Y: 47.653878**Code Hydro:** K47-0300**Rive de référence:** Gauche

Site (source : CEREMA Normandie-Centre)

**1^{er} Juin 2016**Nature de l'inondation : **Débordement de cours d'eau**Altitude calculée de l'eau : **84.73 m**Nature du repère : **Marque peinture ou encre****Commentaires :** Laisse sur les murs du garage. Fiabilité du repère : Fiable.**GÉNÉRAL****Code :** CER_COS16_R_51_1**Date de mise à jour :****Auteur :** A. Bontemps - Cerema Normandie-Centre

17/04/2018

MARQUE**Maximum de l'inondation :** Oui**Visibilité :** Non**État du repère :** Bon**Pérennité :** Moyenne**Repère calculé :** Non renseigné**PHEC :** Non renseigné**SOURCE DE REPÉRAGE :** CEREMA DT NORMANDIE CENTRE (SITE DE BLOIS), LE COSSON, CRUE DE MAI-JUIN 2016 - 07/09/2017**Type de repérage :** Campagne de terrain post-inondation**Organisme :** CEREMA Normandie - Centre**NIVELLEMENT D'ORIGINE CEREMA NORMANDIE-CENTRE, SITE DE BLOIS - 04/05/2017****Méthode :** GPS**Organisme :** CEREMA Normandie - Centre**Commentaires sur le nivellement :** Précision verticale (m) : 0,013.

Précision horizontale (m) : 0,029.

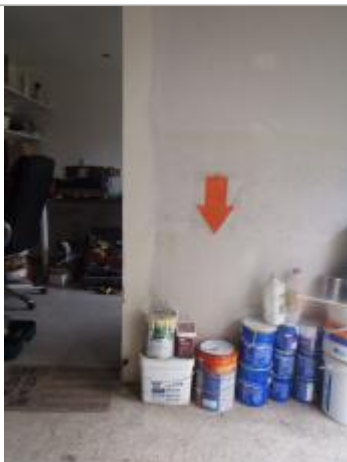
Référence nivelée : Marque d'inondation**Système altimétrique :** NGF IGN 1969 (système normal)**Altitude de la référence (en m) :** 84.730 m**Altitude calculée de l'eau (en m) :** 84.73 m

Repère (source : CEREMA Normandie-Centre)