



Commune : **LA FERTE-SAINT-AUBIN**

Rivière : **Le Cosson**

## 2 rue Général Leclerc - Mur extérieur

**1** Repère(s) sur le site

### GÉNÉRAL

**Unité de gestion :** Loire-Allier-Cher-Indre

**Code :** CER\_COS16\_S\_10

**Date de mise à jour :** 13/10/2017

**Auteur :** A. Bontemps - Cerema Normandie-Centre

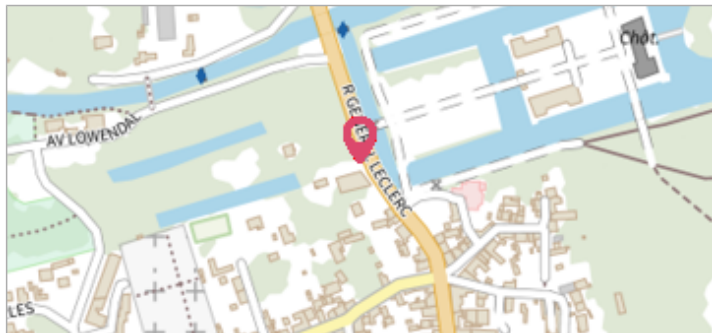

Site (source : CEREMA Normandie-Centre)

### GÉOLOCALISATION

**Coordonnées WGS84 :** X: 1.94007100 / Y: 47.72541100

**Coordonnées RGF93 (Lambert 93) :** X: 620543.77 / Y: 6736646.58

**Coordonnées RGF93 (ETRS89) :** X: 1.940071 / Y: 47.725411

**Code Hydro:** K47-0300

**Rive de référence:** Gauche



**31 mai 2016**

Nature de l'inondation : **Débordement de cours d'eau**

Altitude calculée de l'eau : **104.1 m**

Nature du repère : **Témoignage oral**

**Commentaires :** Mesure prise à la limite entre les deux motifs du mur extérieur. Fiabilité du repère : Douteux.

### GÉNÉRAL

**Code :** CER\_COS16\_R\_10\_1

**Date de mise à jour :**

**Auteur :** A. Bontemps - Cerema Normandie-Centre

24/04/2018

### MARQUE

**Maximum de l'inondation :** Oui

**Visibilité :** Oui

**État du repère :** Bon

**Pérennité :** Longue

**Repère calculé :** Non renseigné

**PHEC :** Non renseigné

**SOURCE DE REPÉRAGE :** CEREMA DT NORMANDIE CENTRE (SITE DE BLOIS), LE COSSON, CRUE DE MAI-JUIN 2016 - 07/09/2017

**Type de repérage :** Campagne de terrain post-inondation

**Organisme(s) :** CEREMA Normandie - Centre

**NIVELLEMENT D'ORIGINE CEREMA NORMANDIE-CENTRE, SITE DE BLOIS - 03/05/2017**

**Méthode :** Méthode combinée

**Organisme :** CEREMA Normandie - Centre

**Commentaires sur le nivellement :** Précision verticale (m) : non renseignée. Précision horizontale (m) : non renseignée.

**Référence nivelée :** Marque d'inondation

**Système altimétrique :** NGF IGN 1969 (système normal)

**Altitude de la référence (en m) :** 104.100 m

**Altitude calculée de l'eau (en m) :** 104.1 m

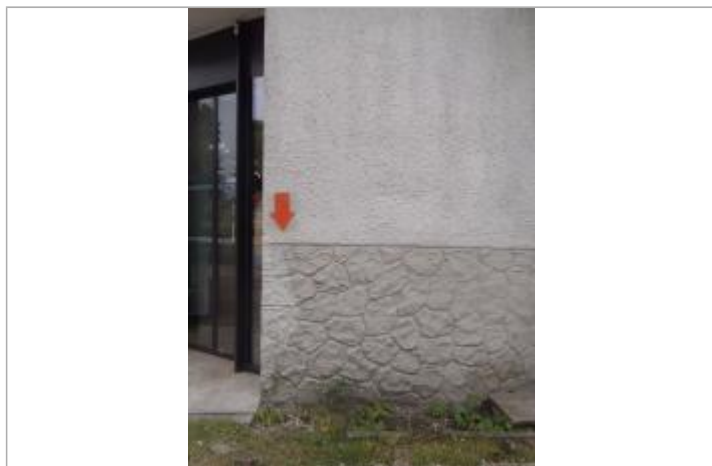

Repère (source : CEREMA Normandie-Centre)