Commune : **HUISSEAU-SUR-COSSON** | Rivière : **Le Cosson**

426 le Marais

1 Repère(s) sur le site

GÉNÉRAL

Unité de gestion : Loire-Cher-Indre
Code : CER_COS16_S_90 **Date de mise à jour :** 13/10/2017
Auteur : A. Bontemps - Cerema Normandie-Centre

Site (source : CEREMA Normandie-Centre)

GÉOLOCALISATION

Coordonnées WGS84 : X: 1.41882400 / Y: 47.58546200
Coordonnées RGF93 (Lambert 93) X: 581162.19 / Y: 6721754.82
Coordonnées RGF93 (ETRS89) : X: 1.418824 / Y: 47.585462
Code Hydro: K47-0300 **Rive de référence:** Droite

2 Juin 2016

Altitude calculée de l'eau : **73.41 m**

Nature de l'inondation : **Débordement de cours d'eau**

Nature du repère : **Photographie**

Commentaires : L'eau est montée au niveau de l'arbre. Fiabilité du repère : Fiable.

GÉNÉRAL

Code : CER_COS16_R_90_1 **Date de mise à jour :** 19/02/2018
Auteur : A. Bontemps - Cerema Normandie-Centre

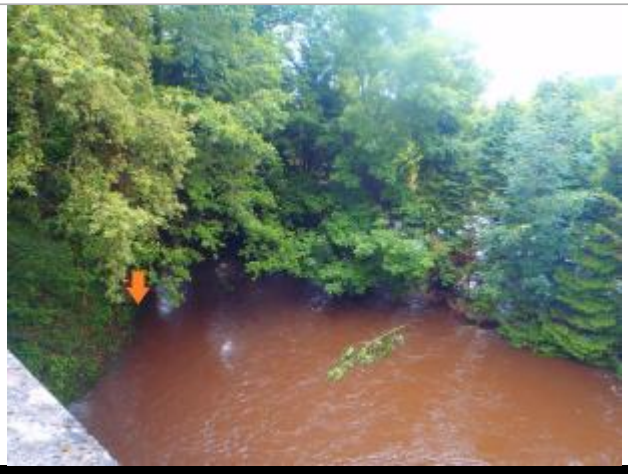
Site pendant la crue (source : CEREMA Normandie-Centre)

MARQUE

Maximum de l'inondation : Oui
Visibilité : Oui **État du repère :** Moyen
Pérennité : Aucune **Repère calculé :** Non renseigné
PHEC : Non renseigné

SOURCE DE REPÉRAGE : RECENSEMENT PAR LE CEREMA DT NORMANDIE CENTRE (SITE DE BLOIS) - 07/09/2017

Type de repérage : Non renseigné
Organisme : CEREMA Normandie – Centre

NIVELLEMENT D'ORIGINE CEREMA NORMANDIE-CENTRE, SITE DE BLOIS - 03/06/2016

Méthode : GPS
Organisme : CEREMA Normandie – Centre
Commentaires sur le nivellement : Précision verticale (m) : non renseignée. Précision horizontale (m) : non renseignée.
Référence nivelée : Marque d'inondation
Système altimétrique : NGF IGN 1969 (système normal)
Altitude de la référence (en m) : 73.410 m
Altitude calculée de l'eau (en m) : 73.41