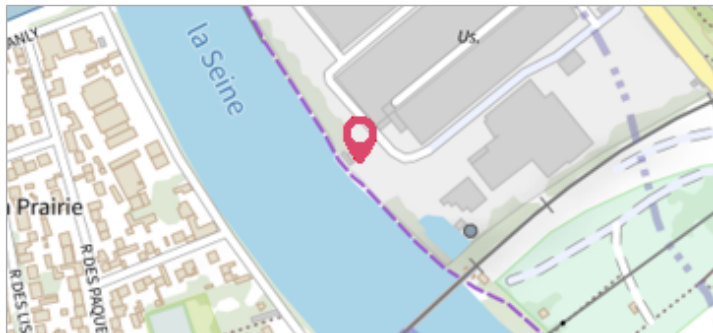
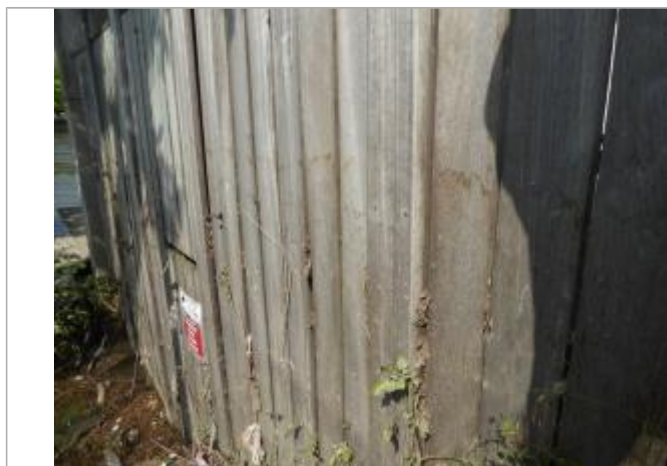

Commune : **CHOISY-LE-ROI**Rivière : **La Seine****Palissade en bois à l'arrière d'un site industriel****Commentaires** : Dans l'angle en haut du talus**1** Repère(s) sur le site**GÉNÉRAL****Unité de gestion** : Seine moyenne-Yonne-Loing**Code** : SMYL16_SM_S_149**Date de mise à jour** : 10/10/2017**Auteur** : SPC SMYL

Vue du site - Auteur : SCHAPI

GÉOLOCALISATION**Coordonnées WGS84** : X: 2.42397108 / Y: 48.75402880**Coordonnées RGF93 (Lambert 93)** X: 657651.78 / Y: 6850589.87**Coordonnées RGF93 (ETRS89)** : X: 2.4239711 / Y: 48.7540288**Code Hydro**: ----0010**Rive de référence**: Droite**4 juin 2016**Nature de l'inondation : **Débordement de cours d'eau**Altitude calculée de l'eau : **33.291 m**Nature du repère : **Laisse d'inondation****Commentaires** : Dépôt de flottants et brindilles**GÉNÉRAL****Code** : SMYL16_SM_R_149_1**Date de mise à jour** :**Auteur** : SPC SMYL

31/05/2018

MARQUE**Maximum de l'inondation** : Oui**Visibilité** : Non renseigné**État du repère** : Mauvais**Pérennité** : Aucune**Repère calculé** : Non renseigné**PHEC** : Non renseigné**SOURCE DE REPÉRAGE : RELEVÉ DE LAISSES SUITE À LA CRUE DE MAI/JUIN 2016 SUR LE BASSIN DE LA SEINE - 07/06/2016****Type de repérage** : Campagne de terrain post-inondation**Organisme(s)** : SPC Seine moyenne - Yonne - Loing**NIVELLEMENT SPC - 01/10/2016****Méthode** : GPS**Organisme** : SPC Seine moyenne - Yonne - Loing**Référence nivelée** : Marque d'inondation**Système altimétrique** : NGF IGN 1969 (système normal)**Altitude de la référence (en m)** : 33.291 m**Altitude calculée de l'eau (en m)** : 33.291 m

Vue du repère - Auteur : SCHAPI