



Commune : **VILLENEUVE-LE-ROI**

Rivière : **La Seine**

## Avenue du front de Seine

**Commentaires :** Mur aval rive gauche pont Villeneuve

**1** Repère(s) sur le site

### GÉNÉRAL

**Unité de gestion :** Seine moyenne-Yonne-Loing

**Code :** SMYL16\_SM\_S\_134

**Date de mise à jour :** 10/10/2017

**Auteur :** SPC SMYL

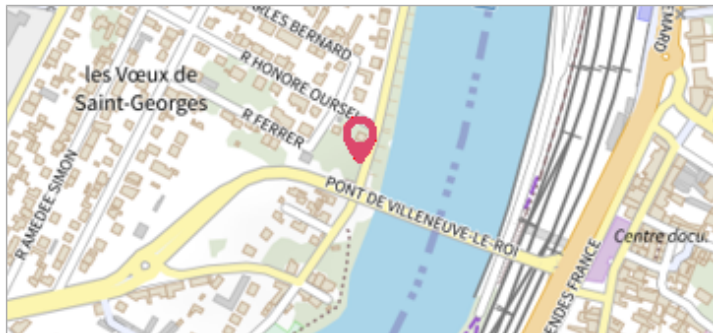

Vue du site - Auteur : DRIEE IDF

### GÉOLOCALISATION

**Coordonnées WGS84 :** X: 2.44300070 / Y: 48.72852620

**Coordonnées RGF93 (Lambert 93) :** X: 659030.77 / Y: 6847744.43

**Coordonnées RGF93 (ETRS89) :** X: 2.4430007 / Y: 48.7285262

**Code Hydro :** ----0010

**Rive de référence :** Gauche

**4 juin 2016**

Altitude calculée de l'eau : **33.583 m**



Nature de l'inondation : **Débordement de cours d'eau**

Nature du repère : **Marque peinture ou encre**

**Commentaires :** Mur à droite de l'affichage administratif

### GÉNÉRAL

**Code :** SMYL16\_SM\_R\_134\_1

**Date de mise à jour :**

**Auteur :** SPC SMYL

31/05/2018

### MARQUE

**Maximum de l'inondation :** Oui

**Visibilité :** Non renseigné

**État du repère :** Mauvais

**Pérennité :** Aucune

**Repère calculé :** Non renseigné

**PHEC :** Non renseigné

**SOURCE DE REPÉRAGE : RELEVÉ DE LAISSES SUITE À LA CRUE DE MAI/JUIN 2016 SUR LE BASSIN DE LA SEINE - 07/06/2016**

**Type de repérage :** Campagne de terrain post-inondation

**Organisme(s) :** SPC Seine moyenne - Yonne - Loing

### NIVELLEMENT SPC - 01/10/2016

**Méthode :** Méthode combinée

**Organisme :** SPC Seine moyenne - Yonne - Loing

**Référence nivelée :** Autre type de référence

**Description référence du repère :** Au sol au pied des affichages

**Système altimétrique :** NGF IGN 1969 (système normal)

**Altitude de la référence (en m) :** 32.423 m

**Différence entre le niveau d'eau et la référence (en m) :** 1.160 m

**Altitude calculée de l'eau (en m) :** 33.583 m

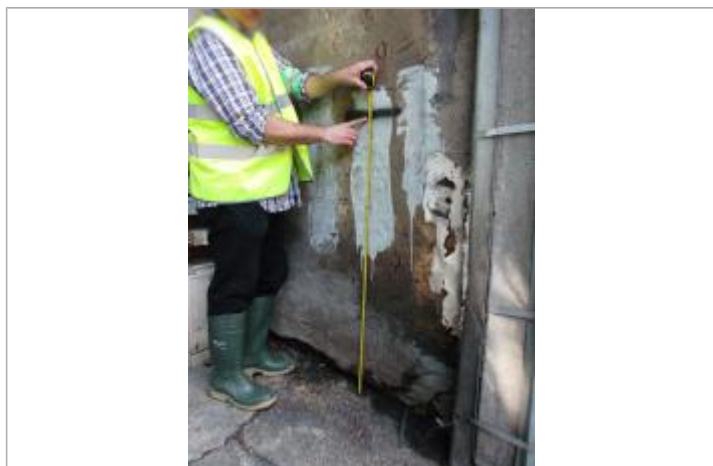

Vue du repère - Auteur : DRIEE IDF