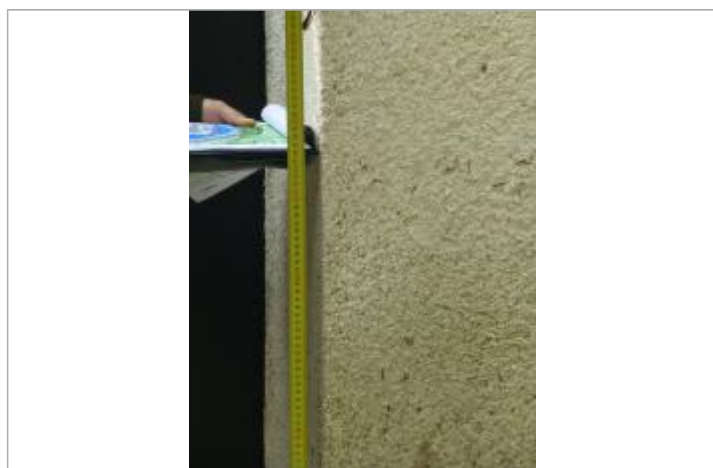

Commune : **THOMERY**Rivière : **La Seine****31 Rue des bains du Roy****Commentaires** : Muret de la propriété à droite du portail**1** Repère(s) sur le site**GÉNÉRAL****Unité de gestion** : Seine moyenne-Yonne-Loing**Code** : SMYL16\_SM\_S\_9**Date de mise à jour** : 10/10/2017**Auteur** : SPC SMYL

Vue du site - Auteur : DRIEE IDF

**GÉOLOCALISATION****Coordonnées WGS84** : X: 2.78185380 / Y: 48.41316450**Coordonnées RGF93 (Lambert 93)** X: 683857.62 / Y: 6812564.1**Coordonnées RGF93 (ETRS89)** : X: 2.7818538 / Y: 48.4131645**Code Hydro**: ----0010**Rive de référence**: Gauche**3 juin 2016**Nature de l'inondation : **Débordement de cours d'eau**Altitude calculée de l'eau : **46.108 m**Nature du repère : **Laisse d'inondation****Commentaires** : Laisse sur le mur cote droit du portail**GÉNÉRAL****Code** : SMYL16\_SM\_R\_9\_1**Date de mise à jour** :**Auteur** : SPC SMYL

03/07/2018

**MARQUE****Maximum de l'inondation** : Oui**Visibilité** : Non renseigné**État du repère** : Mauvais**Pérennité** : Aucune**Repère calculé** : Non renseigné**PHEC** : Non renseigné**SOURCE DE REPÉRAGE** : RELEVÉ DE LAISSES SUITE À LA CRUE DE MAI/JUIN 2016 SUR LE BASSIN DE LA SEINE - 07/06/2016**Type de repérage** : Campagne de terrain post-inondation**Organisme(s)** : SPC Seine moyenne - Yonne - Loing**NIVELLEMENT SPC - 01/10/2016****Méthode** : Méthode combinée**Organisme** : SPC Seine moyenne - Yonne - Loing**Référence nivelée** : Autre type de référence**Description référence du repère** : Au sol au pied du mur cote droit portail**Système altimétrique** : NGF IGN 1969 (système normal)**Altitude de la référence (en m)** : 44.908 m**Différence entre le niveau d'eau et la référence (en m)** : 1.200 m**Altitude calculée de l'eau (en m)** : 46.108 m

Vue du repère - Auteur : DRIEE IDF