



Commune : **CHOISY-LE-ROI**

Rivière : **La Seine**

Palissade en bois à l'arrière d'un site industriel

Commentaires : Dans l'angle en haut du talus

1 Repère(s) sur le site

GÉNÉRAL

Unité de gestion : Seine moyenne-Yonne-Loing

Code : SMYL16_SM_S_149

Date de mise à jour : 10/10/2017

Auteur : SPC SMYL

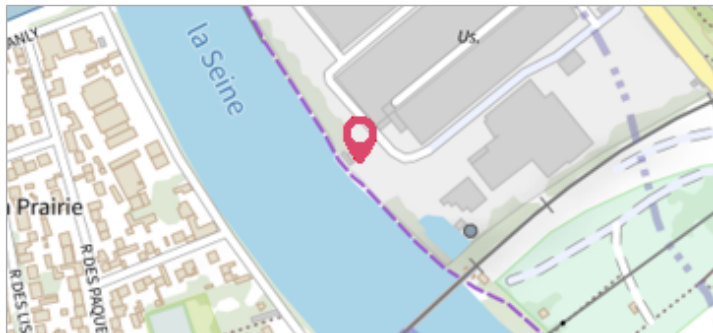

Vue du site - Auteur : SCHAPI

GÉOLOCALISATION

Coordonnées WGS84 : X: 2.42397108 / Y: 48.75402880

Coordonnées RGF93 (Lambert 93) : X: 657651.78 / Y: 6850589.87

Coordonnées RGF93 (ETRS89) : X: 2.4239711 / Y: 48.7540288

Code Hydro : ----0010

Rive de référence : Droite



4 juin 2016

Nature de l'inondation : **Débordement de cours d'eau**

Altitude calculée de l'eau : **33.291 m**

Nature du repère : **Laisse d'inondation**

Commentaires : Dépôt de flottants et brindilles

GÉNÉRAL

Code : SMYL16_SM_R_149_1

Date de mise à jour : 31/05/2018

Auteur : SPC SMYL

MARQUE

Maximum de l'inondation : Oui

Visibilité : Non renseigné

État du repère : Mauvais

Pérennité : Aucune

Repère calculé : Non renseigné

PHEC : Non renseigné

SOURCE DE REPÉRAGE : RELEVÉ DE LAISSES SUITE À LA CRUE DE MAI/JUIN 2016 SUR LE BASSIN DE LA SEINE - 07/06/2016

Type de repérage : Campagne de terrain post-inondation

Organisme(s) : SPC Seine moyenne - Yonne - Loing

NIVELLEMENT SPC - 01/10/2016

Méthode : GPS

Organisme : SPC Seine moyenne - Yonne - Loing

Référence nivelée : Marque d'inondation

Système altimétrique : NGF IGN 1969 (système normal)

Altitude de la référence (en m) : 33.291 m

Altitude calculée de l'eau (en m) : 33.291

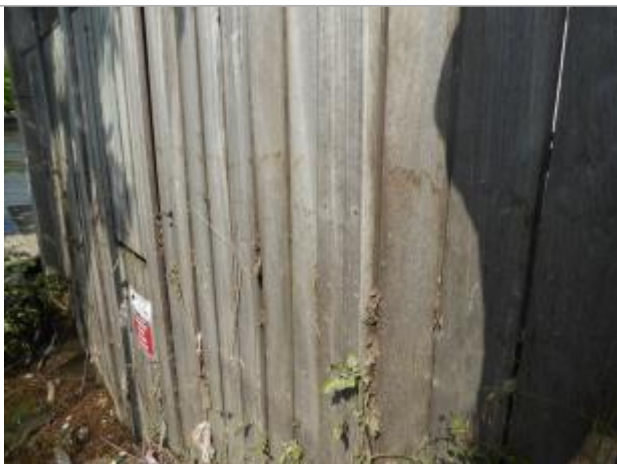

Vue du repère - Auteur : SCHAPI