



Commune : **VILLENEUVE-LE-ROI**

Rivière : **La Seine**

Avenue du front de Seine

Commentaires : Mur aval rive gauche pont Villeneuve

1 Repère(s) sur le site

GÉNÉRAL

Unité de gestion : Seine moyenne-Yonne-Loing

Code : SMYL16_SM_S_134

Date de mise à jour : 10/10/2017

Auteur : SPC SMYL

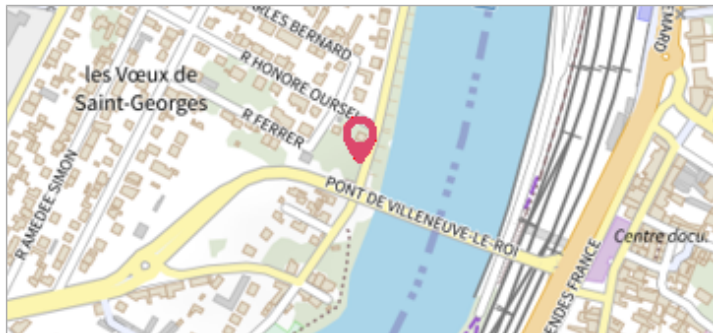

Vue du site - Auteur : DRIEE IDF

GÉOLOCALISATION

Coordonnées WGS84 : X: 2.44300070 / Y: 48.72852620

Coordonnées RGF93 (Lambert 93) : X: 659030.77 / Y: 6847744.43

Coordonnées RGF93 (ETRS89) : X: 2.4430007 / Y: 48.7285262

Code Hydro : ----0010

Rive de référence : Gauche



4 juin 2016

Nature de l'inondation : **Débordement de cours d'eau**

Altitude calculée de l'eau : **33.583 m**

Nature du repère : **Marque peinture ou encre**

Commentaires : Mur à droite de l'affichage administratif

GÉNÉRAL

Code : SMYL16_SM_R_134_1

Date de mise à jour :

Auteur : SPC SMYL

31/05/2018

MARQUE

Maximum de l'inondation : Oui

Visibilité : Non renseigné

État du repère : Mauvais

Pérennité : Aucune

Repère calculé : Non renseigné

PHEC : Non renseigné

SOURCE DE REPÉRAGE : RELEVÉ DE LAISSES SUITE À LA CRUE DE MAI/JUIN 2016 SUR LE BASSIN DE LA SEINE - 07/06/2016

Type de repérage : Campagne de terrain post-inondation

Organisme(s) : SPC Seine moyenne - Yonne - Loing

NIVELLEMENT SPC - 01/10/2016

Méthode : Méthode combinée

Organisme : SPC Seine moyenne - Yonne - Loing

Référence nivelée : Autre type de référence

Description référence du repère : Au sol au pied des affichages

Système altimétrique : NGF IGN 1969 (système normal)

Altitude de la référence (en m) : 32.423 m

Différence entre le niveau d'eau et la référence (en m) : 1.160 m

Altitude calculée de l'eau (en m) : 33.583

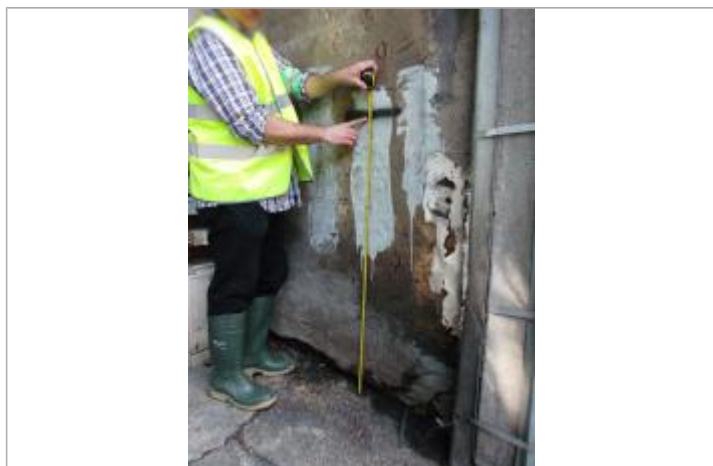

Vue du repère - Auteur : DRIEE IDF