

Commune : **VILLENEUVE-SAINT-GEORGES** | Rivière : **La Seine**

**Rue du Port**

**Commentaires :** Sous le pont en allant vers la Seine

**1** Repère(s) sur le site

**GÉNÉRAL**

**Unité de gestion :** Seine moyenne-Yonne-Loing  
**Code :** SMYL16\_SM\_S\_130      **Date de mise à jour :** 10/10/2017  
**Auteur :** SPC SMYL

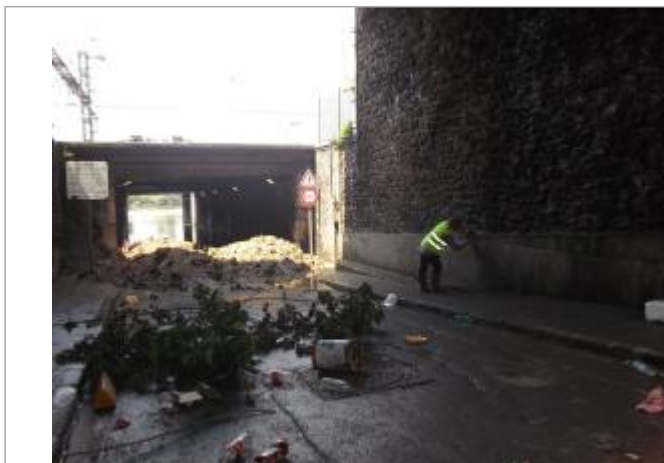
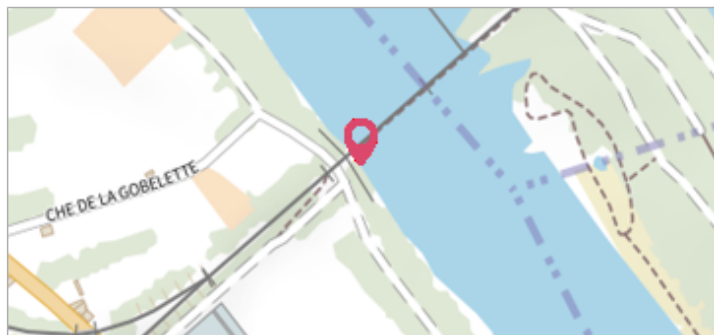

Vue du site - Auteur : DRIEE IDF

**GÉOLOCALISATION**

**Coordonnées WGS84 :** X: 2.44536578 / Y: 48.72795090  
**Coordonnées RGF93 (Lambert 93)** X: 659204.27 / Y: 6847679.24  
**Coordonnées RGF93 (ETRS89)** : X: 2.4453658 / Y: 48.7279509  
**Code Hydro:** ----0010      **Rive de référence:** Droite

**4 juin 2016**      Altitude calculée de l'eau : **33.684 m**

Nature de l'inondation : **Débordement de cours d'eau**      Nature du repère : **Marque peinture ou encre**

**Commentaires :** Laisse sur le mur de droite en allant vers la Seine, près du repère de crue

**GÉNÉRAL**

**Code :** SMYL16\_SM\_R\_130\_1      **Date de mise à jour :** 07/06/2021  
**Auteur :** SPC SMYL

**MARQUE**

**Maximum de l'inondation :** Oui  
**Visibilité :** Non renseigné      **État du repère :** Mauvais  
**Pérennité :** Aucune      **Repère calculé :** Non renseigné  
**PHEC :** Non renseigné



Vue du repère - Auteur : DRIEE IDF

**SOURCE DE REPÉRAGE : RELEVÉ DE LAISSES SUITE À LA CRUE DE MAI/JUIN 2016 SUR LE BASSIN DE LA SEINE - 07/06/2016**

**Type de repérage :** Campagne de terrain post-inondation  
**Organisme(s) :** SPC Seine moyenne - Yonne - Loing

**NIVELLEMENT SPC - 01/10/2016**

**Méthode :** Méthode combinée  
**Organisme :** SPC Seine moyenne - Yonne - Loing  
**Référence nivelée :** Autre type de référence  
**Description référence du repère :** Au sol depuis le parking de l'autre coté du pont  
**Système altimétrique :** NGF IGN 1969 (système normal)  
**Altitude de la référence (en m) :** 32.824 m  
**Différence entre le niveau d'eau et la référence (en m) :** 0.860 m  
**Altitude calculée de l'eau (en m) :** 33.684