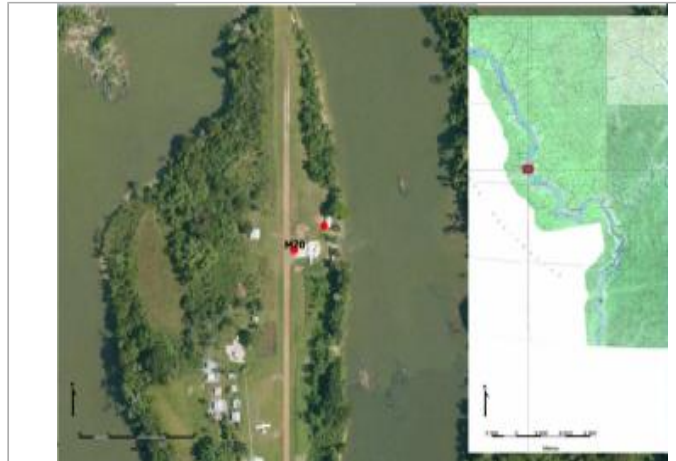
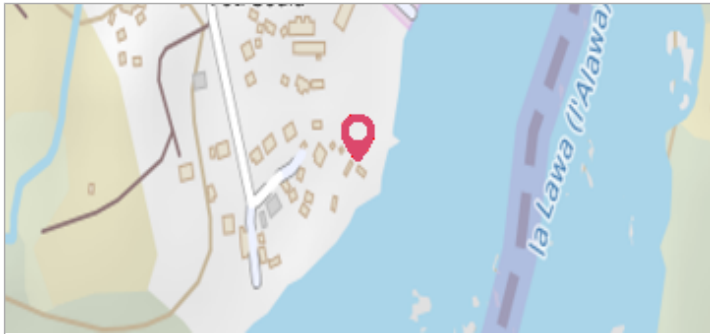

Commune : **MARIPASOULA**Rivière : **La Lawa****Pilotis de carbet restaurant****1** Repère(s) sur le site**GÉNÉRAL****Unité de gestion :** Guyane**Code :** GUY_gin09_S_70**Date de mise à jour :** 10/10/2017**Auteur :** DEAL Guyane

Vue globale du bâtiment

GÉOLOCALISATION**Coordonnées WGS84 :** X: -54.02866500 / Y: 3.63580600**Coordonnées RGFG95 UTM 22N X:** 163502.67 / Y: 402435.6**Coordonnées RGF93 (ETRS89) :** X: -54.028665 / Y: 3.635806**Code Hydro:** 5---0001**Rive de référence:** Non renseigné**Juin 2006**Altitude calculée de l'eau : **non déterminé**Nature de l'inondation : **Débordement de cours d'eau**Nature du repère : **Témoignage oral****Commentaires :** Niveau maximal atteint en 2006 supérieur de 0,30m par rapport à 2008. Carbet submerge 1 mois.**GÉNÉRAL****Code :** GUY_gin09_R_70_1**Date de mise à jour :****Auteur :** DEAL Guyane

03/09/2019

MARQUE**Maximum de l'inondation :** Oui**Visibilité :** Non**État du repère :** Non renseigné**Pérennité :** Aucune**Repère calculé :** Non renseigné**PHEC :** Non renseigné**SOURCE DE REPÉRAGE :** ETUDE DES CRUES DU MARONI DE MAI-JUIN 2008 ET AVRIL-MAI 2006 [GINGER ENVIRONNEMENT ET INFRASTRUCTURES POUR LA DDE DE GUYANE - MAI 2009] - 09/01/2009**Type de repérage :** Campagne de terrain post-inondation**Organisme :** GINGER Environnement**NIVELLEMENT INITIAL - 02/02/2009****Méthode :** Non renseigné**Organisme :** GINGER Environnement**Commentaires sur le nivellement :** Mesure manuelle avec un mètre. La référence n'a pas été nivelée**Référence nivelée :** Autre type de référence**Système altimétrique :** Niv. Général de la Guyane 1977**Différence entre le niveau d'eau et la référence (en m) :** 1.400 m