Commune : **VILLEMOUSTAUSSOU** | Rivière : **Le Fresquel**

## Proche 9001 Gougens

**1** Repère(s) sur le site

### GÉNÉRAL

**Unité de gestion :** Méditerranée Ouest
**Code :** DDTM11_S_1900 **Date de mise à jour :** 08/09/2017
**Auteur :** DDTM 11

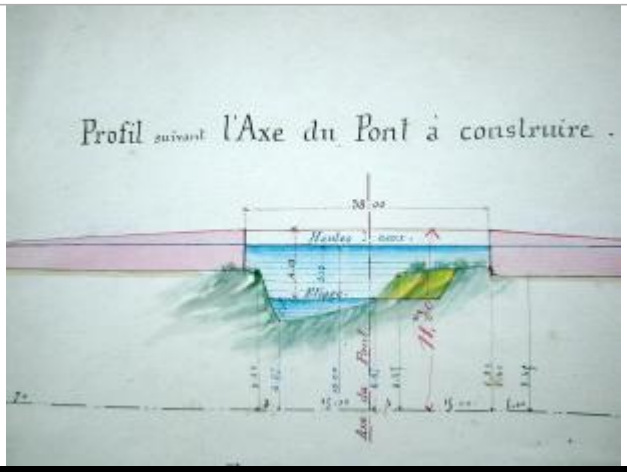


Vue du site

### GÉOLOCALISATION

**Coordonnées WGS84 :** X: 2.34806536 / Y: 43.23318740
**Coordonnées RGF93 (Lambert 93)** X: 647007.78 / Y: 6237328.5
**Coordonnées RGF93 (ETRS89) :** X: 2.3480654 / Y: 43.2331874
**Code Hydro:** Y13-0400 **Rive de référence:** Non renseigné

## Date inconnue ou approximative

Altitude calculée de l'eau : **non déterminé**

Nature de l'inondation : **Débordement de cours d'eau**

Nature du repère : **Non renseigné**

**Commentaires :** Projet de construction d'un pont à Rivals. L'élévation du pont (qui n'a pas été construit semble-t-il) comporte une indication des Hautes Eaux qui se situe à 3,15 m au-dessus des basses eaux, soit environ 1,50m au-dessus des berges. Date d'enquete : 15/08/1881

### GÉNÉRAL

**Code :** DDTM11_R_1900_1 **Date de mise à jour :** 24/07/2025
**Auteur :** DDTM 11

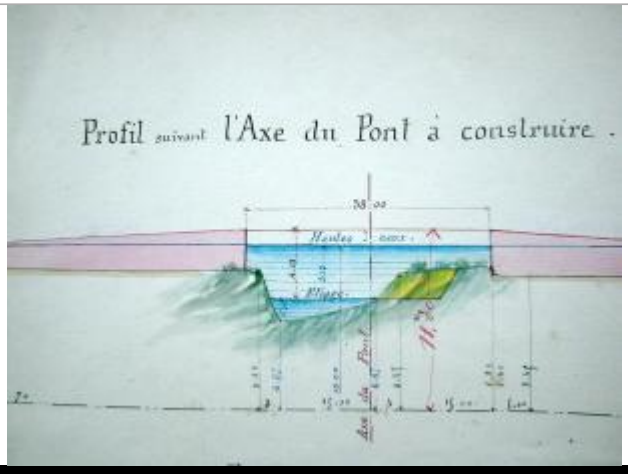


Vue du repère

### MARQUE

**Texte :** Crue historique
**Maximum de l'inondation :** Oui
**Visibilité :** Non renseigné **État du repère :** Non renseigné
**Pérennité :** Non renseigné **Repère calculé :** Non renseigné
**PHEC :** Non renseigné

### SOURCE DE REPÉRAGE : RECENSEMENT DES REPÈRES DE CRUES SUR LE DÉPARTEMENT DE L'AUDE, RÉALISÉ PAR LA DDTM11 -

**Type de repérage :** Source bibliographique
**Organisme :** DDTM 11

### NIVELLEMENT INITIAL

**Méthode :** Non renseigné
**Référence nivelée :** Autre type de référence
**Système altimétrique :** NGF IGN 1969 (système normal)
**Différence entre le niveau d'eau et la référence (en m) :** 1.500 m