

Commune : **RAISSAC-SUR-LAMPY** | Rivière : **Le Lampy**

Proche 5106 A la Serigate

1 Repère(s) sur le site

GÉNÉRAL

Unité de gestion : Méditerranée Ouest
 Code : DDTM11_S_1809 Date de mise à jour : 08/09/2017
 Auteur : DDTM 11



Vue du site

GÉOLOCALISATION

Coordonnées WGS84 : X: 2.15379738 / Y: 43.28631490
 Coordonnées RGF93 (Lambert 93) X: 631280.62 / Y: 6243384.05
 Coordonnées RGF93 (ETRS89) : X: 2.1537974 / Y: 43.2863149
 Code Hydro: Y1340500 Rive de référence: Non renseigné

Date inconnue ou approximative
 Nature de l'inondation : **Débordement de cours d'eau** Nature du repère : **Non renseigné**

Commentaires : RD 34. En amont de St Felix, station de pompage et petite retenue. Date d'enquete : 16/03/2005

GÉNÉRAL

Code : DDTM11_R_1809_1 Date de mise à jour : 24/07/2025
 Auteur : DDTM 11

MARQUE

Texte : Evènement non identifié
 Maximum de l'inondation : Oui
 Visibilité : Non renseigné État du repère : Non renseigné
 Pérennité : Non renseigné Repère calculé : Non renseigné
 PHEC : Non renseigné

SOURCE DE REPÉRAGE : RECENSEMENT DES REPÈRES DE CRUES SUR LE DÉPARTEMENT DE L'AUDE, RÉALISÉ PAR LA DDTM11 -

Type de repérage : Source bibliographique
 Organisme(s) : DDTM 11

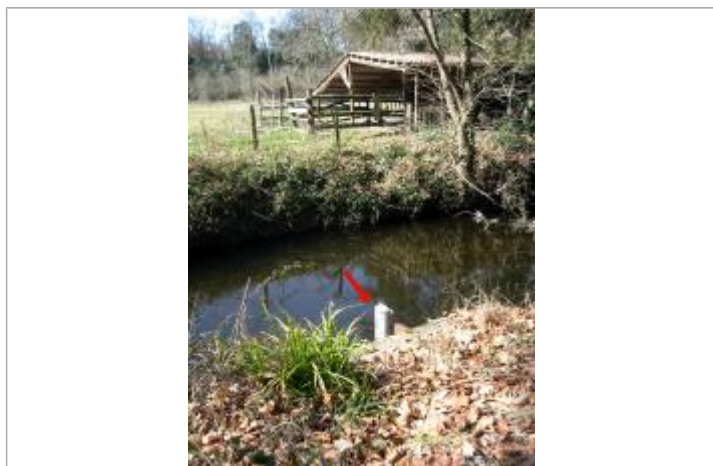

Vue du repère