

Commune : **RAISSAC-D'AUDE** | Rivière : **L'Orbieu**

**10 Rue des Jardins**

**1** Repère(s) sur le site

**GÉNÉRAL**

Unité de gestion : Méditerranée Ouest  
 Code : DDTM11\_S\_1328      Date de mise à jour : 08/09/2017  
 Auteur : DDTM 11

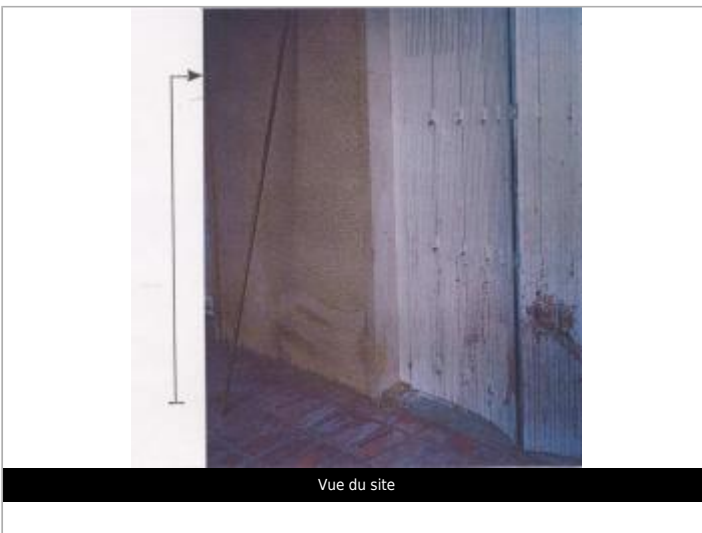

**GÉOLOCALISATION**

Coordonnées WGS84 : X: 2.87643372 / Y: 43.22939620  
 Coordonnées RGF93 (Lambert 93) X: 689955.2 / Y: 6236696.13  
 Coordonnées RGF93 (ETRS89) : X: 2.8764337 / Y: 43.2293962  
 Code Hydro: Y15-0400      Rive de référence: Non renseigné

**12 novembre 1999**      Altitude calculée de l'eau : **22.09 m**

Nature de l'inondation : **Débordement de cours d'eau**      Nature du repère : **Non renseigné**

Commentaires : Pavage. Date d'enquete : 01/06/2000

**GÉNÉRAL**

Code : DDTM11\_R\_1328\_1      Date de mise à jour : 17/04/2018  
 Auteur : DDTM 11



**MARQUE**

Maximum de l'inondation : Oui  
 Visibilité : Non renseigné      État du repère : Non renseigné  
 Pérennité : Non renseigné      Repère calculé : Non renseigné  
 PHEC : Non renseigné

**SOURCE DE REPÉRAGE : RECENSEMENT DES REPÈRES DE CRUES SUR LE DÉPARTEMENT DE L'AUDE, RÉALISÉ PAR LA DDTM11 -**

Type de repérage : Source bibliographique  
 Organisme(s) : DDTM 11

**NIVELLEMENT INITIAL**

Méthode : Non renseigné  
 Référence nivelée : Autre type de référence  
 Système altimétrique : NGF IGN 1969 (système normal)  
 Altitude de la référence (en m) : 20.360 m  
 Différence entre le niveau d'eau et la référence (en m) : 1.730 m  
 Altitude calculée de l'eau (en m) : 22.09 m