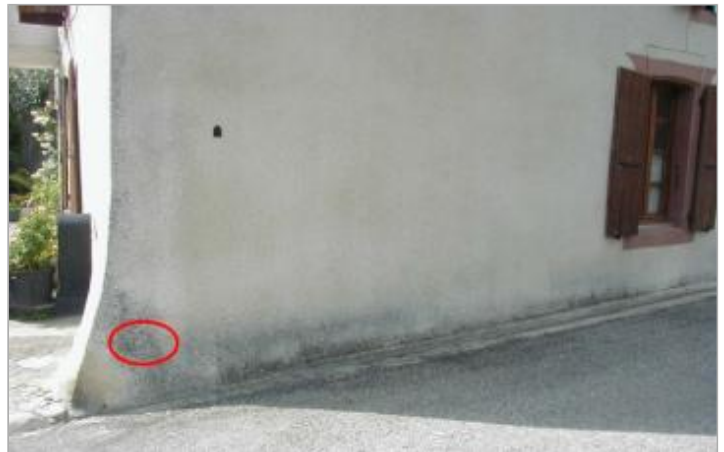

Commune : **LADERN-SUR-LAUQUET**Rivière : **Le Lauquet****Maison cadastrée N° 155****Commentaires** : Ladern sur Lauquet**1**

Repère(s) sur le site

**GÉNÉRAL****Unité de gestion** : Méditerranée Ouest**Code** : DDTM11\_S\_858**Date de mise à jour** : 08/12/2017**Auteur** : DDTM 11

façade d'angle - rive droite

**GÉOLOCALISATION****Coordonnées WGS84** : X: 2.35133330 / Y: 43.10363800**Coordonnées RGF93 (Lambert 93)** X: 647155.09 / Y: 6222923.97**Coordonnées RGF93 (ETRS89)** : X: 2.3513333 / Y: 43.103638**Code Hydro**: Y1220500**Rive de référence**: Droite**17 Octobre 1940**Altitude calculée de l'eau : **non déterminé**Nature de l'inondation : **Débordement de cours d'eau**Nature du repère : **Non renseigné****Commentaires** : Façade d'angle - rive droite. repère disparu - murs rénovés. Date d'enquete : 29/05/2002**GÉNÉRAL****Code** : DDTM11\_R\_858\_1**Date de mise à jour** :**Auteur** : DDTM 11

17/04/2018

**MARQUE****Maximum de l'inondation** : Oui**Visibilité** : Non renseigné**État du repère** : Non renseigné**Pérennité** : Non renseigné**Repère calculé** : Non renseigné**PHEC** : Non renseigné**SOURCE DE REPÉRAGE : RECENSEMENT DES REPÈRES DE CRUES SUR LE DÉPARTEMENT DE L'AUDE, RÉALISÉ PAR LA DDTM11 -****Type de repérage** : Source bibliographique**Organisme** : DDTM 11**NIVELLEMENT INITIAL****Méthode** : Non renseigné**Référence nivelée** : Autre type de référence**Système altimétrique** : NGF IGN 1969 (système normal)**Différence entre le niveau d'eau et la référence (en m)** : 0.450 m