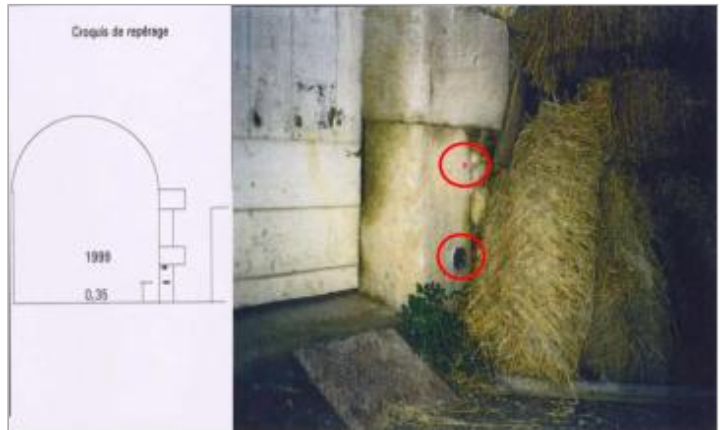

Commune : **NARBONNE**Rivière : **L' Aude****Domaine de Terrisse****Commentaires** : Terrisse**2** Repère(s) sur le site**GÉNÉRAL****Unité de gestion** : Méditerranée Ouest**Code** : DDTM11\_S\_775**Date de mise à jour** : 02/10/2017**Auteur** : DDTM 11

pilier droit du hangar - rive droite

**GÉOLOCALISATION****Coordonnées WGS84** : X: 3.02779680 / Y: 43.20300700**Coordonnées RGF93 (Lambert 93)** X: 702260.66 / Y: 6233754.93**Coordonnées RGF93 (ETRS89)** : X: 3.0277968 / Y: 43.203007**Code Hydro**: Y1--0200**Rive de référence**: Droite**12 Novembre 1999**Altitude calculée de l'eau : **5.36 m**Nature de l'inondation : **Débordement de cours d'eau**Nature du repère : **Non renseigné****Commentaires** : Pilier droit du hangar - rive droite. Q = 4000m3 / seconde Ex N° 061-F, Étude 1996-1999. Date d'enquete : 21/12/1999**GÉNÉRAL****Code** : DDTM11\_R\_775\_2**Date de mise à jour** :**Auteur** : DDTM 11

24/04/2018

**MARQUE****Maximum de l'inondation** : Oui**Visibilité** : Non renseigné**État du repère** : Non renseigné**Pérennité** : Non renseigné**Repère calculé** : Non renseigné**PHEC** : Non renseigné**SOURCE DE REPÉRAGE : RECENSEMENT DES REPÈRES DE CRUES SUR LE DÉPARTEMENT DE L'AUDE, RÉALISÉ PAR LA DDTM11 -****Type de repérage** : Source bibliographique**Organisme** : DDTM 11**NIVELLEMENT INITIAL****Méthode** : Non renseigné**Référence nivelée** : Autre type de référence**Système altimétrique** : NGF IGN 1969 (système normal)**Altitude de la référence (en m)** : 4.680 m**Différence entre le niveau d'eau et la référence (en m)** : 0.680 m**Altitude calculée de l'eau (en m)** : 5.36 m