Commune : **NARBONNE** | Rivière : **L' Aude**

RN 9 – restaurant la Toupine

Commentaires : Jalabert

2 Repère(s) sur le site

GÉNÉRAL

Unité de gestion : Méditerranée Ouest
Code : DDTM11_S_773 **Date de mise à jour :** 03/10/2017
Auteur : DDTM 11

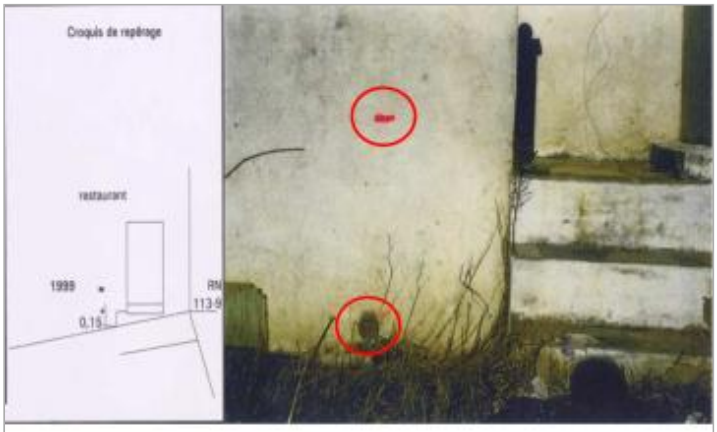

côte gauche de l'entree -rive droite

GÉOLOCALISATION

Coordonnées WGS84 : X: 3.02973530 / Y: 43.21148800
Coordonnées RGF93 (Lambert 93) X: 702417.96 / Y: 6234697.84
Coordonnées RGF93 (ETRS89) : X: 3.0297353 / Y: 43.211488
Code Hydro: Y1--0200 **Rive de référence:** Droite

7 Décembre 1996

Altitude calculée de l'eau : **6.11 m**

Nature de l'inondation : **Débordement de cours d'eau**

Nature du repère : **Non renseigné**

Commentaires : Côte gauche de l'entrée - rive droite. Q = 1600m3 / seconde Ex N° 058-F, Etude 1996-1999. Date d'enquete : 21/12/1999

GÉNÉRAL

Code : DDTM11_R_773_1 **Date de mise à jour :** 17/04/2018
Auteur : DDTM 11

MARQUE

Maximum de l'inondation : Oui
Visibilité : Non renseigné **État du repère :** Non renseigné
Pérennité : Non renseigné **Repère calculé :** Non renseigné
PHEC : Non renseigné

SOURCE DE REPÉRAGE : RECENSEMENT DES REPÈRES DE CRUES SUR LE DÉPARTEMENT DE L'AUDE, RÉALISÉ PAR LA DDTM11 -

Type de repérage : Source bibliographique
Organisme : DDTM 11

NIVELLEMENT INITIAL

Méthode : Non renseigné
Référence nivelée : Autre type de référence
Système altimétrique : NGF IGN 1969 (système normal)
Altitude de la référence (en m) : 5.960 m
Différence entre le niveau d'eau et la référence (en m) : 0.150 m
Altitude calculée de l'eau (en m) : 6.11 m