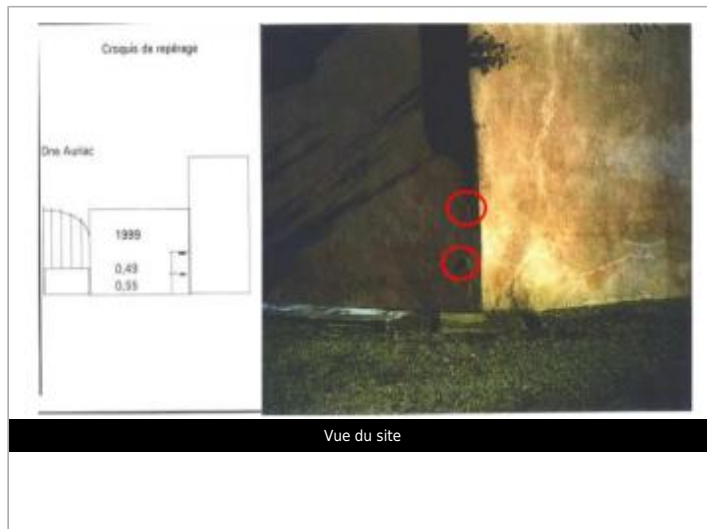

Commune : **COURSAN****Domaine Auriac du Bosc****Commentaires** : Auriac du Bosc. Rigole des trois ponts**2**

Repère(s) sur le site

**GÉNÉRAL****Unité de gestion** : Méditerranée Ouest**Code** : DDTM11\_S\_760**Date de mise à jour** : 08/09/2017**Auteur** : DDTM 11**GÉOLOCALISATION****Coordonnées WGS84** : X: 3.07715103 / Y: 43.25177020**Coordonnées RGF93 (Lambert 93)** X: 706269.24 / Y: 6239178.65**Coordonnées RGF93 (ETRS89)** : X: 3.077151 / Y: 43.2517702

Vue du site

**12 Novembre 1999**Altitude calculée de l'eau : **6.54 m**Nature de l'inondation : **Débordement de cours d'eau**Nature du repère : **Plaque****Commentaires** : Angle des murs d'enceinte - rive gauche rigole. Q = 4000m3 / seconde. Date d'enquete : 21/12/1999**GÉNÉRAL****Code** : DDTM11\_R\_760\_2**Date de mise à jour** :**Auteur** : DDTM 11

17/04/2018

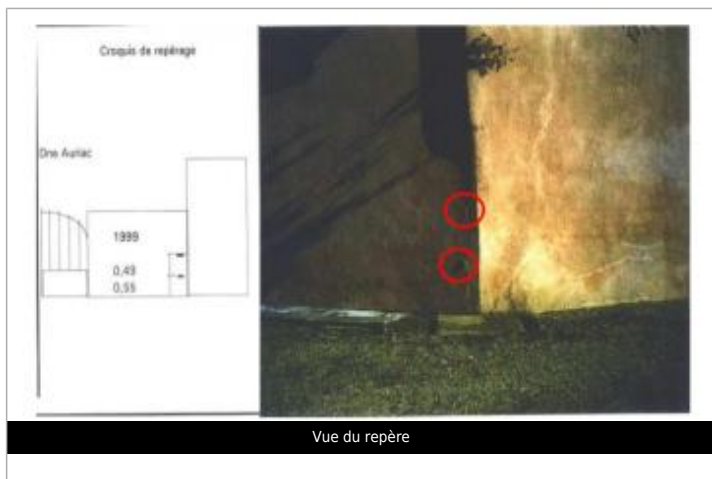

Vue du repère

**MARQUE****Maximum de l'inondation** : Oui**Visibilité** : Non renseigné**État du repère** : Non renseigné**Pérennité** : Non renseigné**Repère calculé** : Non renseigné**PHEC** : Non renseigné**SOURCE DE REPÉRAGE : RECENSEMENT DES REPÈRES DE CRUES SUR LE DÉPARTEMENT DE L'AUDE, RÉALISÉ PAR LA DDTM11 -****Type de repérage** : Source bibliographique**Organisme** : DDTM 11**NIVELLEMENT INITIAL****Méthode** : Non renseigné**Référence nivelée** : Autre type de référence**Système altimétrique** : NGF IGN 1969 (système normal)**Altitude de la référence (en m)** : 5.500 m**Différence entre le niveau d'eau et la référence (en m)** : 1.040 m**Altitude calculée de l'eau (en m)** : 6.54 m