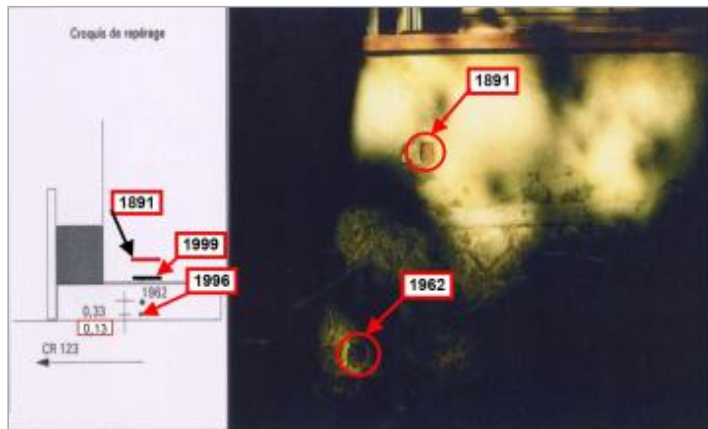
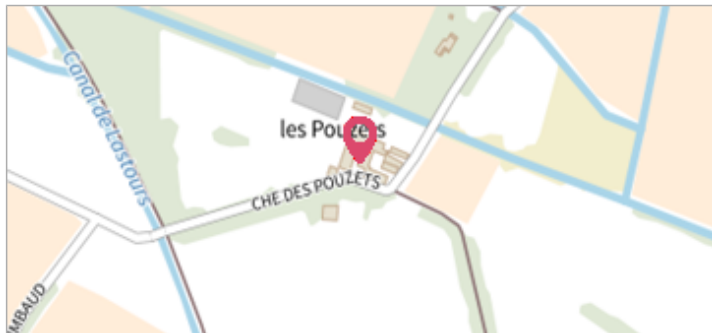

Commune : **NARBONNE**Rivière : **L' Aude****Parcelle N° HN 103****Commentaires** : Les Pouzets**4** Repère(s) sur le site**GÉNÉRAL****Unité de gestion** : Méditerranée Ouest**Code** : DDTM11_S_747**Date de mise à jour** : 02/10/2017**Auteur** : DDTM 11

angle Ouest face SUD du bâti. E -rive droite

GÉOLOCALISATION**Coordonnées WGS84** : X: 3.03832740 / Y: 43.20952100**Coordonnées RGF93 (Lambert 93)** X: 703116.74 / Y: 6234479.47**Coordonnées RGF93 (ETRS89)** : X: 3.0383274 / Y: 43.209521**Code Hydro**: Y1--0200**Rive de référence**: Droite**7 décembre 1996**Altitude calculée de l'eau : **5.35 m**Nature de l'inondation : **Débordement de cours d'eau**Nature du repère : **Non renseigné****Commentaires** : Angle Ouest face S. du bâti. rive droite. Q = 1600m³ / seconde. Date d'enquete : 07/11/1999**GÉNÉRAL****Code** : DDTM11_R_747_1**Date de mise à jour** :**Auteur** : DDTM 11

09/09/2017

MARQUE**Maximum de l'inondation** : Oui**Visibilité** : Non renseigné**État du repère** : Non renseigné**Pérennité** : Non renseigné**Repère calculé** : Non renseigné**PHEC** : Non renseigné**SOURCE DE REPÉRAGE : RECENSEMENT DES REPÈRES DE CRUES SUR LE DÉPARTEMENT DE L'AUDE, RÉALISÉ PAR LA DDTM11 -****Type de repérage** : Source bibliographique**Organisme(s)** : DDTM 11**NIVELLEMENT INITIAL****Méthode** : Non renseigné**Référence nivelée** : Autre type de référence**Système altimétrique** : NGF IGN 1969 (système normal)**Altitude de la référence (en m)** : 5.220 m**Différence entre le niveau d'eau et la référence (en m)** : 0.130 m**Altitude calculée de l'eau (en m)** : 5.35 m