

Commune : **NARBONNE** | Rivière : **L' Aude**

Parcelle N° CE 10

Commentaires : Beaupré

3 Repère(s) sur le site

GÉNÉRAL

Unité de gestion : Méditerranée Ouest
 Code : DDTM11_S_728 Date de mise à jour : 02/10/2017
 Auteur : DDTM 11

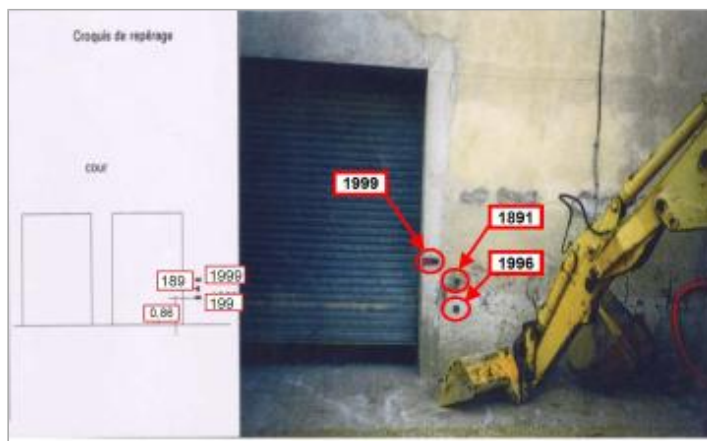
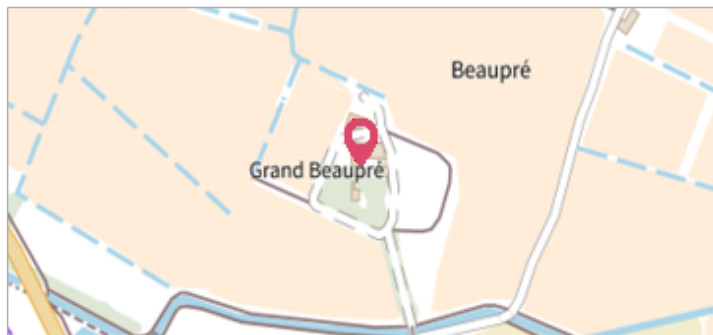

piédroit du portail de la cour - rive droite

GÉOLOCALISATION

Coordonnées WGS84 : X: 3.03162100 / Y: 43.19655300
 Coordonnées RGF93 (Lambert 93) X: 702571.96 / Y: 6233037.53
 Coordonnées RGF93 (ETRS89) : X: 3.031621 / Y: 43.196553
 Code Hydro: Y1--0200 Rive de référence: Droite

**25 octobre 1891**Nature de l'inondation : **Débordement de cours d'eau**Altitude calculée de l'eau : **4.97 m**Nature du repère : **Non renseigné**

Commentaires : Piédroit du portail de la cour - rive droite. Ex N° 106-F, Etude 1994 . Date d'enquete : 01/10/1995

GÉNÉRAL

Code : DDTM11_R_728_2 Date de mise à jour :
 Auteur : DDTM 11 24/04/2018

MARQUE

Maximum de l'inondation : Oui
 Visibilité : Non renseigné État du repère : Non renseigné
 Pérennité : Non renseigné Repère calculé : Non renseigné
 PHEC : Non renseigné

SOURCE DE REPÉRAGE : RECENSEMENT DES REPÈRES DE CRUES SUR LE DÉPARTEMENT DE L'AUDE, RÉALISÉ PAR LA DDTM11 -

Type de repérage : Source bibliographique
 Organisme(s) : DDTM 11

NIVELLEMENT INITIAL

Méthode : Non renseigné
 Référence nivelée : Autre type de référence
 Système altimétrique : NGF IGN 1969 (système normal)
 Altitude de la référence (en m) : 3.960 m
 Différence entre le niveau d'eau et la référence (en m) : 1.010 m
 Altitude calculée de l'eau (en m) : 4.97 m