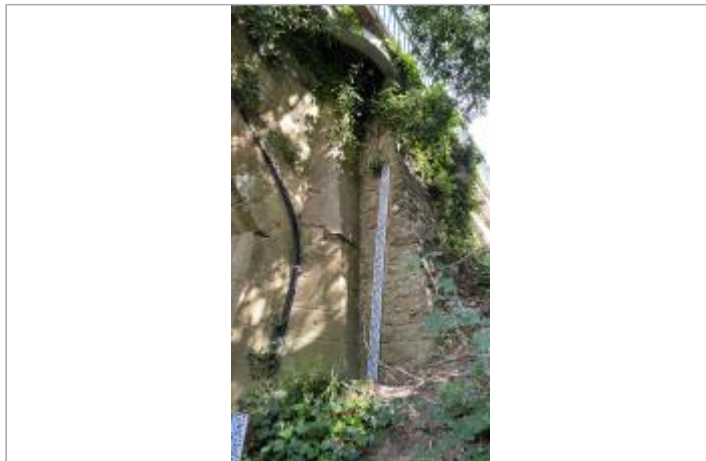

Commune : **ALZONNE**Rivière : **Le Fresquel****Pont de la RD 8 PR 12+350****Commentaires :** La Planque**3**

Repère(s) sur le site

GÉNÉRAL**Unité de gestion :** Méditerranée Ouest**Code :** DDTM11_S_262**Date de mise à jour :** 22/05/2024**Auteur :** DDTM 11

Vue du site

GÉOLOCALISATION**Coordonnées WGS84 :** X: 2.17651130 / Y: 43.25000400**Coordonnées RGF93 (Lambert 93) :** X: 633083.03 / Y: 6239328.17**Coordonnées RGF93 (ETRS89) :** X: 2.1765113 / Y: 43.250004**Code Hydro:** Y13-0400**Rive de référence:** Non renseigné**17 Octobre 1940**Altitude calculée de l'eau : **118 m**Nature de l'inondation : **Débordement de cours d'eau**Nature du repère : **Non renseigné****Commentaires :** Tympan droit amont culée gauche aval. AVAL - culée gauche . Date d'enquete : 24/11/1999**GÉNÉRAL****Code :** DDTM11_R_262_1**Date de mise à jour :****Auteur :** DDTM 11

20/09/2024

MARQUE**Maximum de l'inondation :** Oui**Visibilité :** Non renseigné**État du repère :** Non renseigné**Pérennité :** Non renseigné**Repère calculé :** Non renseigné**PHEC :** Non renseigné**SOURCE DE REPÉRAGE : RECENSEMENT DES REPÈRES DE CRUES SUR LE DÉPARTEMENT DE L'AUDE, RÉALISÉ PAR LA DDTM11 -****Type de repérage :** Source bibliographique**Organisme :** DDTM 11**NIVELLEMENT INITIAL****Méthode :** Non renseigné**Référence nivelée :** Autre type de référence**Système altimétrique :** NGF IGN 1969 (système normal)**Altitude de la référence (en m) :** 115.500 m**Différence entre le niveau d'eau et la référence (en m) :** 2.500 m**Altitude calculée de l'eau (en m) :** 118 m