

Commune : **HOMPS**Rivière : **L' Ognon****Route de Olonzac parcelle N° 547****Commentaires :** Le Carretal**1**

Repère(s) sur le site

GÉNÉRAL**Unité de gestion :** Méditerranée Ouest**Code :** DDTM11_S_163**Date de mise à jour :** 08/09/2017**Auteur :** DDTM 11

Vue du site

GÉOLOCALISATION**Coordonnées WGS84 :** X: 2.72332442 / Y: 43.27221400**Coordonnées RGF93 (Lambert 93) :** X: 677525.54 / Y: 6241487.65**Coordonnées RGF93 (ETRS89) :** X: 2.7233244 / Y: 43.272214**Code Hydro:** Y1440500**Rive de référence:** Droite**12 Novembre 1999**Altitude calculée de l'eau : **49.09 m**Nature de l'inondation : **Débordement de cours d'eau**Nature du repère : **Non renseigné****Commentaires :** A gauche de la porte du magasin rive droite. à gauche de la porte du magasin - parcelle N° 547 . Date d'enquete : 21/12/1999**GÉNÉRAL****Code :** DDTM11_R_163_1**Date de mise à jour :****Auteur :** DDTM 11

19/02/2018

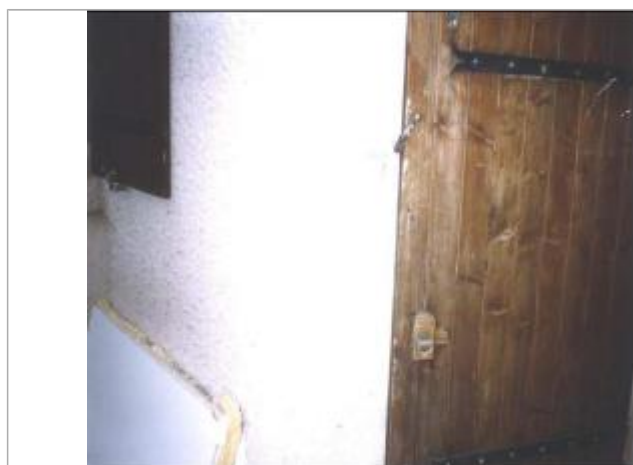

Vue du repère

MARQUE**Maximum de l'inondation :** Oui**Visibilité :** Non renseigné**État du repère :** Non renseigné**Pérennité :** Non renseigné**Repère calculé :** Non renseigné**PHEC :** Non renseigné**SOURCE DE REPÉRAGE : RECENSEMENT DES REPÈRES DE CRUES SUR LE DÉPARTEMENT DE L'AUDE, RÉALISÉ PAR LA DDTM11 -****Type de repérage :** Source bibliographique**Organisme :** DDTM 11**NIVELLEMENT INITIAL****Méthode :** Non renseigné**Référence nivelée :** Autre type de référence**Système altimétrique :** NGF IGN 1969 (système normal)**Altitude de la référence (en m) :** 47.890 m**Différence entre le niveau d'eau et la référence (en m) :** 1.200 m**Altitude calculée de l'eau (en m) :** 49.09 m