



Commune : LIMOUX

Rivière : L' Aude

C R 134 Propriété

Commentaires : Flassian Est

2 Repère(s) sur le site**GÉNÉRAL**

Unité de gestion : Méditerranée Ouest

Code : DDTM11_S_137

Date de mise à jour : 08/09/2017

Auteur : DDTM 11

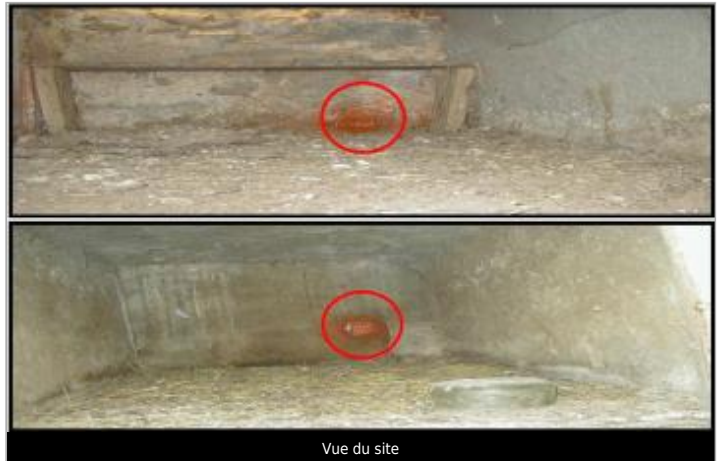
**GÉOLOCALISATION**

Coordonnées WGS84 : X: 2.22268805 / Y: 43.06857750

Coordonnées RGF93 (Lambert 93) X: 636636.69 / Y: 6219120.63

Coordonnées RGF93 (ETRS89) : X: 2.2226881 / Y: 43.0685775

Code Hydro: Y1--0200

Rive de référence: Gauche

**1^{er} Août 1872**

Nature de l'inondation : Débordement de cours d'eau

Altitude calculée de l'eau : **non déterminé**Nature du repère : **Plaque**

Commentaires : Façade Est - rive gauche. Date d'enquete : 02/08/2002

GÉNÉRAL

Code : DDTM11_R_137_2

Date de mise à jour :

Auteur : DDTM 11

19/02/2018

MARQUE

Maximum de l'inondation : Oui

Visibilité : Non renseigné

État du repère : Non renseigné

Pérennité : Non renseigné

Repère calculé : Non renseigné

PHEC : Non renseigné

SOURCE DE REPÉRAGE : RECENSEMENT DES REPÈRES DE CRUES SUR LE DÉPARTEMENT DE L'AUDE, RÉALISÉ PAR LA DDTM11 -

Type de repérage : Source bibliographique

Organisme : DDTM 11

NIVELLEMENT INITIAL

Méthode : Non renseigné

Référence nivelée : Autre type de référence

Système altimétrique : NGF IGN 1969 (système normal)

Différence entre le niveau d'eau et la référence (en m) : 1.000 m

