

Commune : **COURSAN** | Rivière : **L' Aude**

**Extremite aval du déversoir**

Commentaires : Prat du Rais

**1** Repère(s) sur le site

**GÉNÉRAL**

Unité de gestion : Méditerranée Ouest  
 Code : DDTM11\_S\_48 Date de mise à jour : 08/09/2017  
 Auteur : DDTM 11

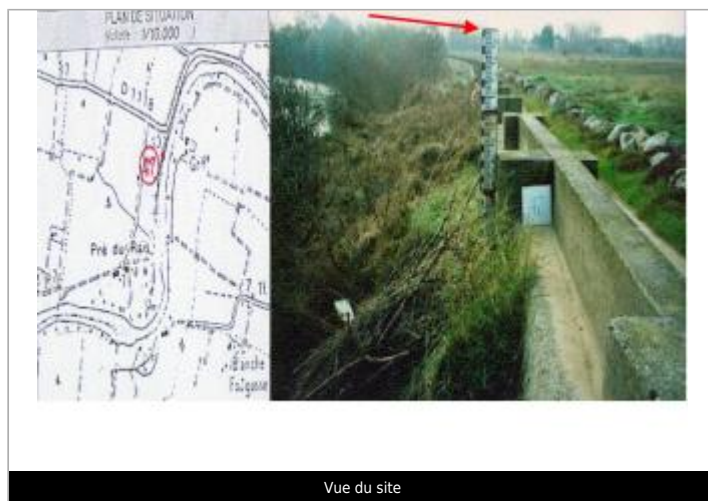
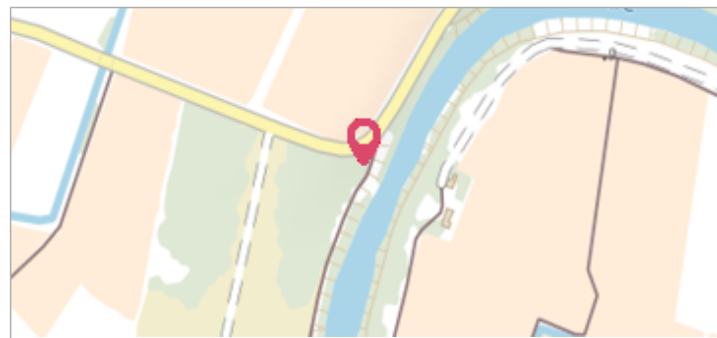

**GÉOLOCALISATION**

Coordonnées WGS84 : X: 3.03571218 / Y: 43.24157680  
 Coordonnées RGF93 (Lambert 93) X: 702902.46 / Y: 6238043.05  
 Coordonnées RGF93 (ETRS89) : X: 3.0357122 / Y: 43.2415768  
 Code Hydro: Y1--0200 Rive de référence: Gauche

**Date inconnue ou approximative** Altitude calculée de l'eau : **10.01 m**

Nature de l'inondation : **Débordement de cours d'eau** Nature du repère : **Non renseigné**

Commentaires : Limnimetre - rive gauche. ex N°047-F , Etude1994 . Date d'enquete : 01/07/1999

**GÉNÉRAL**

Code : DDTM11\_R\_48\_1 Date de mise à jour : 24/07/2025  
 Auteur : DDTM 11



**MARQUE**

Texte : Evènement non identifié  
 Maximum de l'inondation : Oui  
 Visibilité : Non renseigné État du repère : Non renseigné  
 Pérennité : Non renseigné Repère calculé : Non renseigné  
 PHEC : Non renseigné

**SOURCE DE REPÉRAGE : RECENSEMENT DES REPÈRES DE CRUES SUR LE DÉPARTEMENT DE L'AUDE, RÉALISÉ PAR LA DDTM11 -**

Type de repérage : Source bibliographique  
 Organisme(s) : DDTM 11

**NIVELLEMENT INITIAL**

Méthode : Non renseigné  
 Référence nivelée : Marque d'inondation  
 Système altimétrique : NGF IGN 1969 (système normal)  
 Altitude de la référence (en m) : 10.010 m  
 Altitude calculée de l'eau (en m) : 10.01 m