

Commune : **RAISSAC-D'AUDE** | Rivière : **L'Orbieu**

10 Rue des Jardins

1 Repère(s) sur le site

GÉNÉRAL

Unité de gestion : Méditerranée Ouest
 Code : DDTM11_S_1328 Date de mise à jour : 08/09/2017
 Auteur : DDTM 11

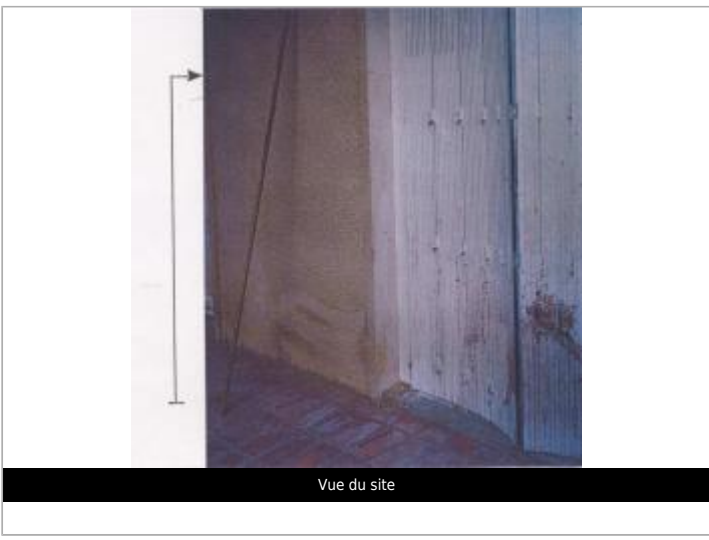

GÉOLOCALISATION

Coordonnées WGS84 : X: 2.87643372 / Y: 43.22939620
 Coordonnées RGF93 (Lambert 93) X: 689955.2 / Y: 6236696.13
 Coordonnées RGF93 (ETRS89) : X: 2.8764337 / Y: 43.2293962
 Code Hydro: Y15-0400 Rive de référence: Non renseigné

12 Novembre 1999 Altitude calculée de l'eau : **22.09 m**

Nature de l'inondation : **Débordement de cours d'eau** Nature du repère : **Non renseigné**

Commentaires : Pavage. Date d'enquete : 01/06/2000

GÉNÉRAL

Code : DDTM11_R_1328_1 Date de mise à jour : 17/04/2018
 Auteur : DDTM 11



MARQUE

Maximum de l'inondation : Oui
 Visibilité : Non renseigné État du repère : Non renseigné
 Pérennité : Non renseigné Repère calculé : Non renseigné
 PHEC : Non renseigné

SOURCE DE REPÉRAGE : RECENSEMENT DES REPÈRES DE CRUES SUR LE DÉPARTEMENT DE L'AUDE, RÉALISÉ PAR LA DDTM11 -

Type de repérage : Source bibliographique
 Organisme : DDTM 11

NIVELLEMENT INITIAL

Méthode : Non renseigné
 Référence nivelée : Autre type de référence
 Système altimétrique : NGF IGN 1969 (système normal)
 Altitude de la référence (en m) : 20.360 m
 Différence entre le niveau d'eau et la référence (en m) : 1.730 m
 Altitude calculée de l'eau (en m) : 22.09