



Commune : **CASCATEL-DES-CORBIERES**

Rivière : **La Berre**

Angle de Rue ancienne poste et quai la Berre

1 Repère(s) sur le site

GÉNÉRAL

Unité de gestion : Méditerranée Ouest

Code : DDTM11_S_1053

Date de mise à jour : 08/09/2017

Auteur : DDTM 11

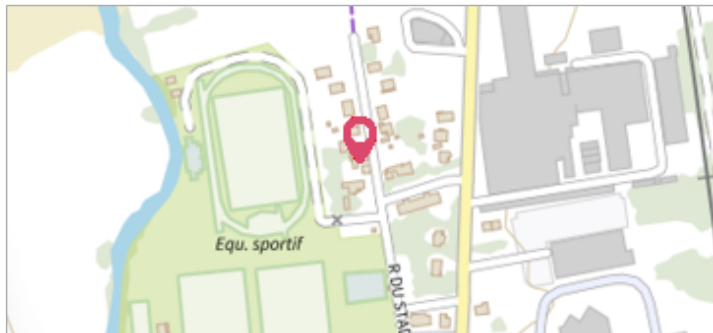

Vue du site

GÉOLOCALISATION

Coordonnées WGS84 : X: 2.75942075 / Y: 42.98553550

Coordonnées RGF93 (Lambert 93) X: 680360.54 / Y: 6209605.28

Coordonnées RGF93 (ETRS89) : X: 2.7594208 / Y: 42.9855355

Code Hydro: Y08-0400

Rive de référence: Droite



12 novembre 1999

Nature de l'inondation : **Débordement de cours d'eau**

Altitude calculée de l'eau : **145.09 m**

Nature du repère : **Laisse d'inondation**

Commentaires : Partie inférieure de l'avancée - rive droite. trace de limons sous la partie inférieure de l'avancée . Date d'enquete : 15/11/1999

GÉNÉRAL

Code : DDTM11_R_1053_1

Date de mise à jour :

Auteur : DDTM 11

28/02/2022

MARQUE

Maximum de l'inondation : Oui

Visibilité : Non renseigné

État du repère : Non renseigné

Pérennité : Non renseigné

Repère calculé : Non renseigné

PHEC : Non renseigné

SOURCE DE REPÉRAGE : RECENSEMENT DES REPÈRES DE CRUES SUR LE DÉPARTEMENT DE L'AUDE, RÉALISÉ PAR LA DDTM11 -

Type de repérage : Source bibliographique

Organisme(s) : DDTM 11

NIVELLEMENT INITIAL

Méthode : Non renseigné

Référence nivelée : Autre type de référence

Système altimétrique : NGF IGN 1969 (système normal)

Altitude de la référence (en m) : 142.250 m

Différence entre le niveau d'eau et la référence (en m) : 2.840 m

Altitude calculée de l'eau (en m) : 145.09

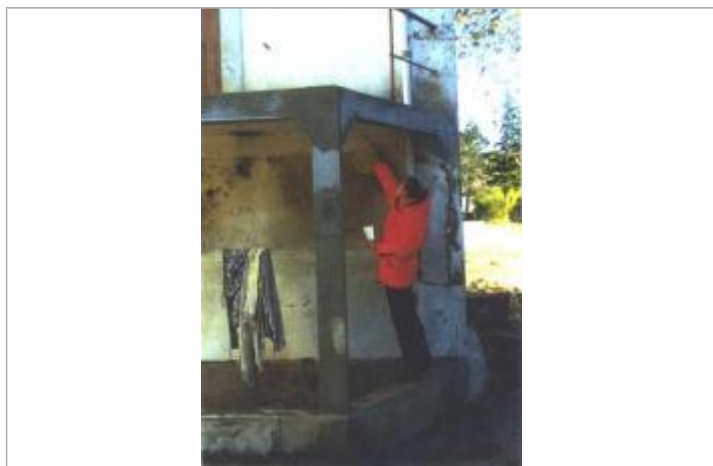

Vue du repère