

Commune : **QUILLAN** | Rivière : **Le ruisseau de Saint-Bertrand**

Laval #2

1 Repère(s) sur le site

GÉNÉRAL

Unité de gestion : Méditerranée Ouest
 Code : DDTM11_S_955 Date de mise à jour : 30/01/2018
 Auteur : DDTM 11



murette, grosses pierres - rive gauche

GÉOLOCALISATION

Coordonnées WGS84 : X: 2.21000990 / Y: 42.86953900
 Coordonnées RGF93 (Lambert 93) X: 635381.83 / Y: 6196999.9
 Coordonnées RGF93 (ETRS89) : X: 2.2100099 / Y: 42.869539
 Code Hydro: Y1110540 Rive de référence: Gauche

Date inconnue ou approximative Altitude calculée de l'eau : **329.57 m**

Nature de l'inondation : **Débordement de cours d'eau** Nature du repère : **Non renseigné**

Commentaires : Murette grosses pierres rive gauche. repère non trouvé - étude hydraulique de Quillan (21). Date d'enquête : 21/11/2001 - Le déversement,t de gros blocs de pierre en vue de consolider la rive gauche, pourrait être la cause de la disparition du repère. Photo du site présumé.

GÉNÉRAL

Code : DDTM11_R_955_1 Date de mise à jour : 24/07/2025
 Auteur : DDTM 11

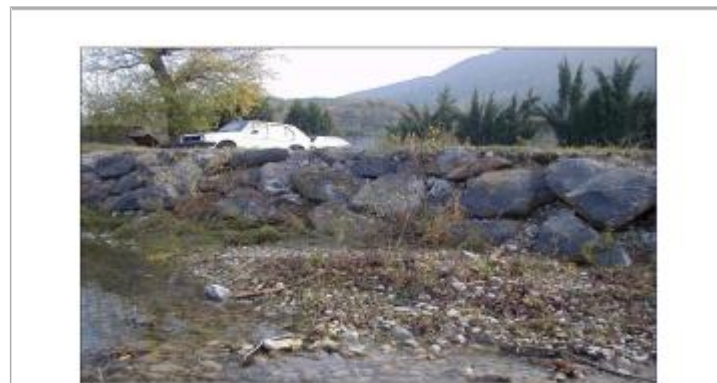

Le déversement de gros blocs de pierre en vue de consolider la rive gauche, pourrait être la cause de la disparition du repère. Photographie du site présumé.

Vue du repère

MARQUE

Texte : Evènement non identifié
 Maximum de l'inondation : Oui
 Visibilité : Non renseigné État du repère : Disparu
 Pérennité : Non renseigné Repère calculé : Non renseigné
 PHEC : Non renseigné

SOURCE DE REPÉRAGE : RECENSEMENT DES REPÈRES DE CRUES SUR LE DÉPARTEMENT DE L'AUDE, RÉALISÉ PAR LA DDTM11 -

Type de repérage : Source bibliographique
 Organisme(s) : DDTM 11

NIVELLEMENT INITIAL

Méthode : Non renseigné
 Référence nivelée : Marque d'inondation
 Système altimétrique : NGF IGN 1969 (système normal)
 Altitude de la référence (en m) : 329.570 m
 Altitude calculée de l'eau (en m) : 329.57