Commune : **LADERN-SUR-LAUQUET** | Rivière : **Le Lauquet**

Maison cadastrée N° 155

Commentaires : Ladern sur Lauquet

1 Repère(s) sur le site

GÉNÉRAL

Unité de gestion : Méditerranée Ouest
Code : DDTM11_S_858 **Date de mise à jour :** 08/12/2017
Auteur : DDTM 11

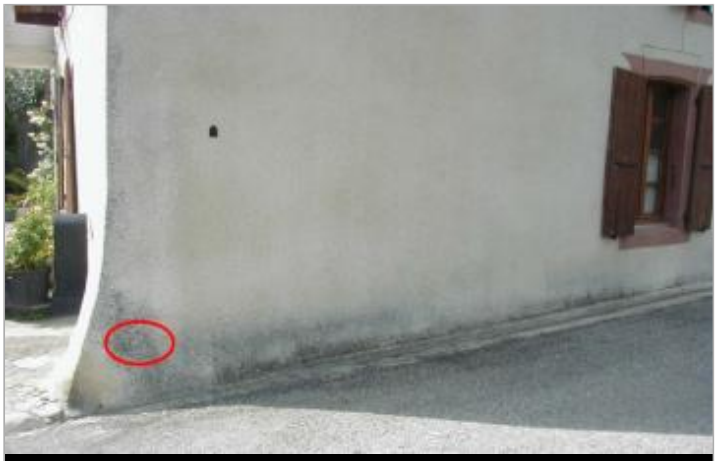
façade d'angle - rive droite

GÉOLOCALISATION

Coordonnées WGS84 : X: 2.35133330 / Y: 43.10363800
Coordonnées RGF93 (Lambert 93) X: 647155.09 / Y: 6222923.97
Coordonnées RGF93 (ETRS89) : X: 2.3513333 / Y: 43.103638
Code Hydro: Y1220500 **Rive de référence:** Droite

17 Octobre 1940

Altitude calculée de l'eau : **non déterminé**

Nature de l'inondation : **Débordement de cours d'eau**

Nature du repère : **Non renseigné**

Commentaires : Façade d'angle - rive droite. repère disparu - murs rénovés. Date d'enquete : 29/05/2002

GÉNÉRAL

Code : DDTM11_R_858_1 **Date de mise à jour :** 17/04/2018
Auteur : DDTM 11

MARQUE

Maximum de l'inondation : Oui
Visibilité : Non renseigné **État du repère :** Non renseigné
Pérennité : Non renseigné **Repère calculé :** Non renseigné
PHEC : Non renseigné

SOURCE DE REPÉRAGE : RECENSEMENT DES REPÈRES DE CRUES SUR LE DÉPARTEMENT DE L'AUDE, RÉALISÉ PAR LA DDTM11 -

Type de repérage : Source bibliographique
Organisme : DDTM 11

NIVELLEMENT INITIAL

Méthode : Non renseigné
Référence nivelée : Autre type de référence
Système altimétrique : NGF IGN 1969 (système normal)
Différence entre le niveau d'eau et la référence (en m) : 0.450 m