

Commune : **NARBONNE**Rivière : **L' Aude****RN 9 - restaurant la Toupine**

Commentaires : Jalabert

2 Repère(s) sur le site**GÉNÉRAL**

Unité de gestion : Méditerranée Ouest

Code : DDTM11_S_773

Date de mise à jour : 03/10/2017

Auteur : DDTM 11

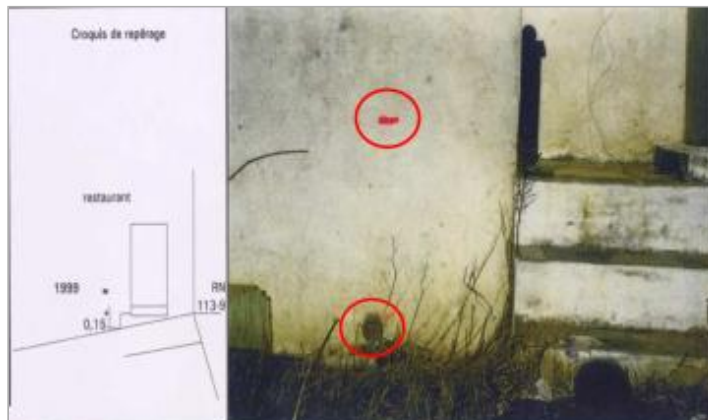
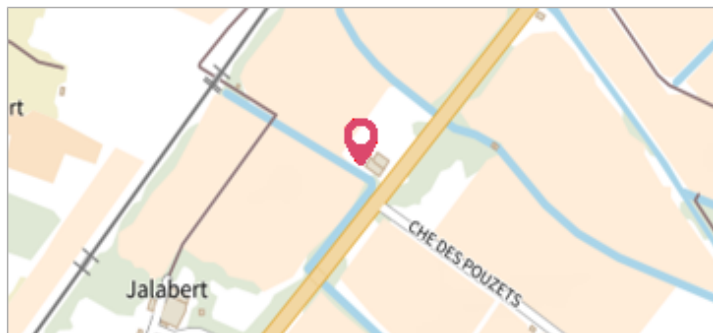

côte gauche de l'entrée - rive droite

GÉOLOCALISATION

Coordonnées WGS84 : X: 3.02973530 / Y: 43.21148800

Coordonnées RGF93 (Lambert 93) X: 702417.96 / Y: 6234697.84

Coordonnées RGF93 (ETRS89) : X: 3.0297353 / Y: 43.211488

Code Hydro: Y1--0200

Rive de référence: Droite

**7 décembre 1996**Nature de l'inondation : **Débordement de cours d'eau**Altitude calculée de l'eau : **6.11 m**Nature du repère : **Non renseigné**Commentaires : Côte gauche de l'entrée - rive droite. Q = 1600m³ / seconde Ex N° 058-F, Etude 1996-1999. Date d'enquete : 21/12/1999**GÉNÉRAL**

Code : DDTM11_R_773_1

Date de mise à jour :

Auteur : DDTM 11

17/04/2018

MARQUE

Maximum de l'inondation : Oui

Visibilité : Non renseigné

État du repère : Non renseigné

Pérennité : Non renseigné

Repère calculé : Non renseigné

PHEC : Non renseigné

SOURCE DE REPÉRAGE : RECENSEMENT DES REPÈRES DE CRUES SUR LE DÉPARTEMENT DE L'AUDE, RÉALISÉ PAR LA DDTM11 -

Type de repérage : Source bibliographique

Organisme(s) : DDTM 11

NIVELLEMENT INITIAL

Méthode : Non renseigné

Référence nivelée : Autre type de référence

Système altimétrique : NGF IGN 1969 (système normal)

Altitude de la référence (en m) : 5.960 m

Différence entre le niveau d'eau et la référence (en m) : 0.150 m

Altitude calculée de l'eau (en m) : 6.11

Commune : **NARBONNE**Rivière : **L' Aude****RN 9 - restaurant la Toupine**

Commentaires : Jalabert

2 Repère(s) sur le site**GÉNÉRAL**

Unité de gestion : Méditerranée Ouest

Code : DDTM11_S_773

Date de mise à jour : 03/10/2017

Auteur : DDTM 11

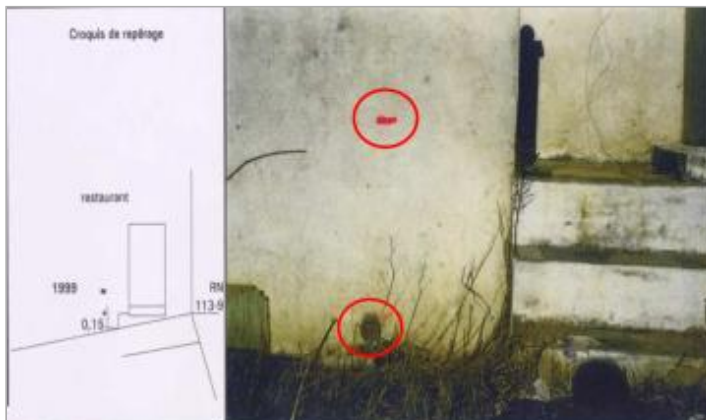
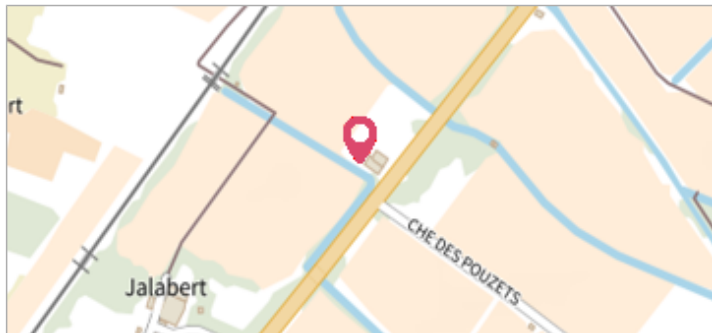

côte gauche de l'entrée - rive droite

GÉOLOCALISATION

Coordonnées WGS84 : X: 3.02973530 / Y: 43.21148800

Coordonnées RGF93 (Lambert 93) X: 702417.96 / Y: 6234697.84

Coordonnées RGF93 (ETRS89) : X: 3.0297353 / Y: 43.211488

Code Hydro: Y1--0200

Rive de référence: Droite

**12 novembre 1999**Altitude calculée de l'eau : **6.8 m**Nature de l'inondation : **Débordement de cours d'eau**Nature du repère : **Non renseigné**Commentaires : Côte gauche de l'entrée - rive droite. Q = 4000m³ / seconde Ex N° 058-F, Etude 1996-1999. Date d'enquete : 21/12/1999**GÉNÉRAL**

Code : DDTM11_R_773_2

Date de mise à jour :

Auteur : DDTM 11

19/02/2018

MARQUE

Maximum de l'inondation : Oui

Visibilité : Non renseigné

État du repère : Non renseigné

Pérennité : Non renseigné

Repère calculé : Non renseigné

PHEC : Non renseigné

SOURCE DE REPÉRAGE : RECENSEMENT DES REPÈRES DE CRUES SUR LE DÉPARTEMENT DE L'AUDE, RÉALISÉ PAR LA DDTM11 -

Type de repérage : Source bibliographique

Organisme(s) : DDTM 11

NIVELLEMENT INITIAL

Méthode : Non renseigné

Référence nivelée : Autre type de référence

Système altimétrique : NGF IGN 1969 (système normal)

Altitude de la référence (en m) : 5.960 m

Différence entre le niveau d'eau et la référence (en m) : 0.840 m

Altitude calculée de l'eau (en m) : 6.8