

Commune : **COURSAN** | Rivière : **L' Aude**

Extremite aval du déversoir

Commentaires : Prat du Rais

1 Repère(s) sur le site

GÉNÉRAL

Unité de gestion : Méditerranée Ouest
 Code : DDTM11_S_48 Date de mise à jour : 08/09/2017
 Auteur : DDTM 11

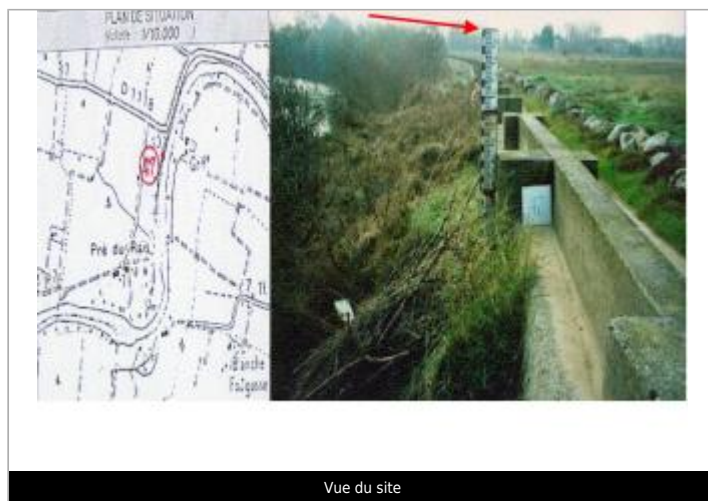
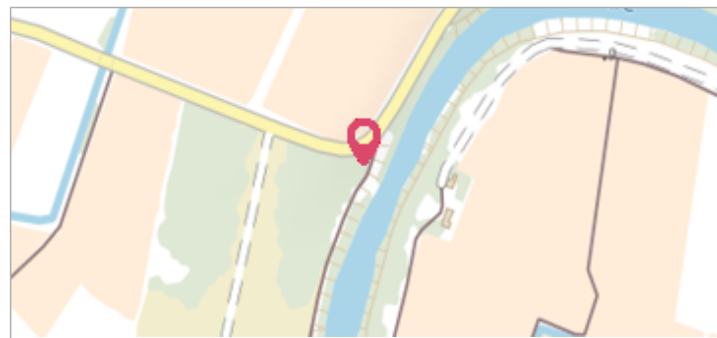

GÉOLOCALISATION

Coordonnées WGS84 : X: 3.03571218 / Y: 43.24157680
 Coordonnées RGF93 (Lambert 93) X: 702902.46 / Y: 6238043.05
 Coordonnées RGF93 (ETRS89) : X: 3.0357122 / Y: 43.2415768
 Code Hydro: Y1--0200 Rive de référence: Gauche

Date inconnue ou approximative Altitude calculée de l'eau : **10.01 m**

Nature de l'inondation : **Débordement de cours d'eau** Nature du repère : **Non renseigné**

Commentaires : Limnimetre - rive gauche. ex N°047-F , Etude1994 . Date d'enquete : 01/07/1999

GÉNÉRAL

Code : DDTM11_R_48_1 Date de mise à jour : 24/07/2025
 Auteur : DDTM 11

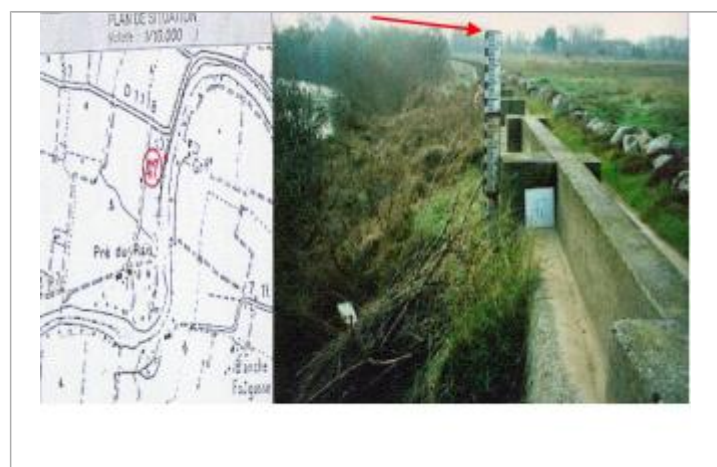

MARQUE

Texte : Evènement non identifié
 Maximum de l'inondation : Oui
 Visibilité : Non renseigné État du repère : Non renseigné
 Pérennité : Non renseigné Repère calculé : Non renseigné
 PHEC : Non renseigné

SOURCE DE REPÉRAGE : RECENSEMENT DES REPÈRES DE CRUES SUR LE DÉPARTEMENT DE L'AUDE, RÉALISÉ PAR LA DDTM11 -

Type de repérage : Source bibliographique
 Organisme(s) : DDTM 11

NIVELLEMENT INITIAL

Méthode : Non renseigné
 Référence nivelée : Marque d'inondation
 Système altimétrique : NGF IGN 1969 (système normal)
 Altitude de la référence (en m) : 10.010 m
 Altitude calculée de l'eau (en m) : 10.01