

Commune : **SUMENE**Rivière : **Le Rieutord****Pont Petit - rive gauche****1** Repère(s) sur le site**GÉNÉRAL**

Unité de gestion : Méditerranée Ouest

Code : NOE_S_593

Date de mise à jour : 27/07/2018

Auteur : NOE

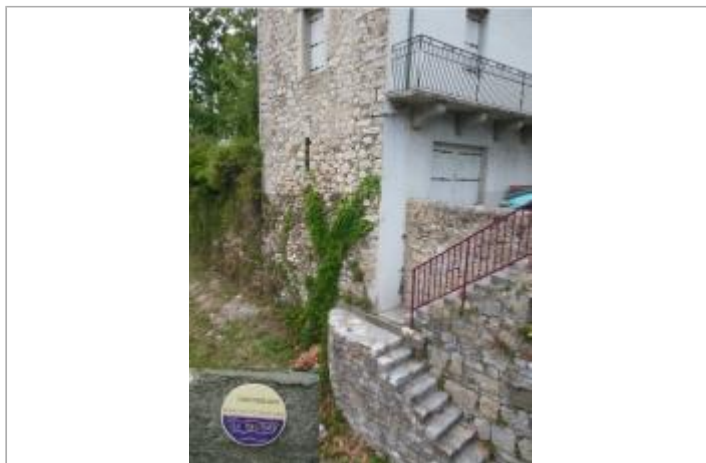

Vue du site

GÉOLOCALISATION

Coordonnées WGS84 : X: 3.71570900 / Y: 43.97913100

Coordonnées RGF93 (Lambert 93) X: 757424.53 / Y: 6320274.57

Coordonnées RGF93 (ETRS89) : X: 3.715709 / Y: 43.979131

Code Hydro: Y2100500

Rive de référence: Non renseigné

**Novembre 2011**Nature de l'inondation : **Débordement de cours d'eau**Altitude calculée de l'eau : **192.7 m**Nature du repère : **Repère normalisé (décret n°2005-233)**Commentaires : Mur - pose SMBFH (été 2013) - plus d'informations : https://infogeo.gard.fr/Territoire/Fichiers/NOE/Reperes_fiches/593.pdf**GÉNÉRAL**

Code : NOE_R_593_1

Date de mise à jour :

Auteur : NOE

28/04/2021

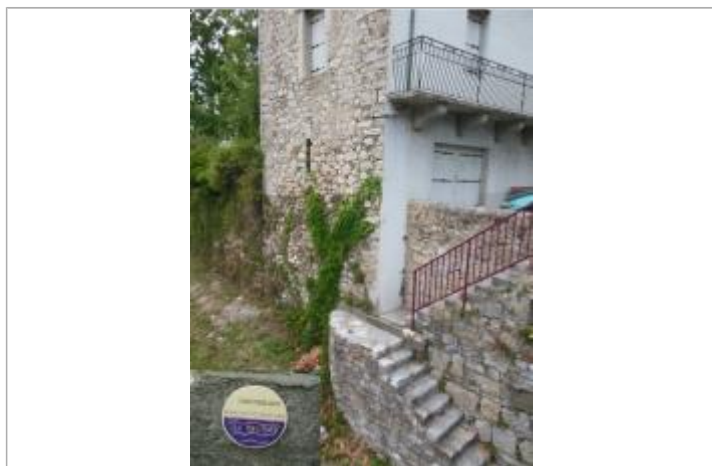

Vue du repère

MARQUE

Maximum de l'inondation : Oui

Visibilité : Oui

État du repère : Bon

Pérennité : Longue

Repère calculé : Non renseigné

PHEC : Non renseigné

SOURCE DE REPÉRAGE : RECENSEMENT DES REPÈRES DE CRUES PRÉSENTS SUR LE DÉPARTEMENT DU GARD RÉALISÉ PAR L'OBSERVATOIRE DU RISQUE INONDATION -

Type de repérage : Source bibliographique

Organisme(s) : Observatoire du risque inondation du département du Gard NOE

NIVELLEMENT INITIAL

Méthode : Non renseigné

Référence nivelée : Autre type de référence

Description référence du repère : Pied de l'échelle limnimétrique

Système altimétrique : NGF IGN 1969 (système normal)

Altitude de la référence (en m) : 192.870 m

Différence entre le niveau d'eau et la référence (en m) : -0.170 m

Altitude calculée de l'eau (en m) : 192.7