

Commune : **LAUDUN-L'ARDOISE** | Rivière : **Le Rhône**

Espace Guy Chevalier - 162 Rue Jean Vilar

Commentaires : Bibliothèque et escaliers

2 Repère(s) sur le site

GÉNÉRAL

Unité de gestion : Grand Delta
Code : NOE_S_626 **Date de mise à jour** : 01/09/2017
Auteur : NOE

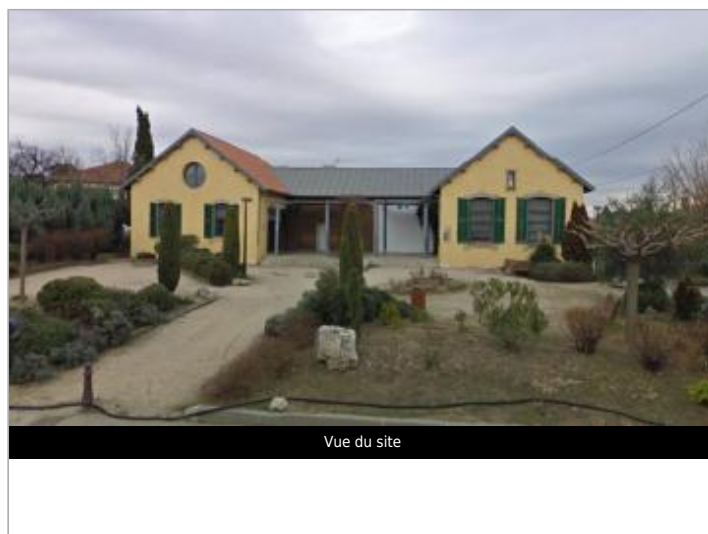
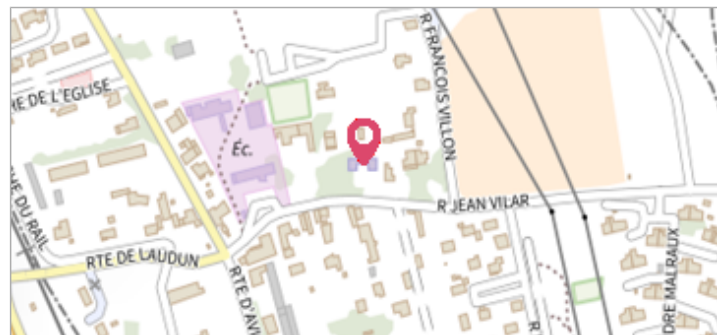

GÉOLOCALISATION

Coordonnées WGS84 : X: 4.70316600 / Y: 44.09799100
Coordonnées RGF93 (Lambert 93) X: 836359.05 / Y: 6334691.48
Coordonnées RGF93 (ETRS89) : X: 4.703166 / Y: 44.097991
Code Hydro: V---0000 **Rive de référence**: Non renseigné

3 Décembre 2003 Altitude calculée de l'eau : **33.661 m**

Nature de l'inondation : **Débordement de cours d'eau** Nature du repère : **Laisse d'inondation**

Commentaires : Sol

GÉNÉRAL

Code : NOE_R_626_2 **Date de mise à jour** : 10/09/2019
Auteur : NOE



MARQUE

Maximum de l'inondation : Oui
Visibilité : Non renseigné **État du repère** : Non renseigné
Pérennité : Non renseigné **Repère calculé** : Non renseigné
PHEC : Non renseigné

SOURCE DE REPÉRAGE : RECENSEMENT DES REPÈRES DE CRUES PRÉSENTS SUR LE DÉPARTEMENT DU GARD RÉALISÉ PAR L'OBSERVATOIRE DU RISQUE INONDATION -

Type de repérage : Source bibliographique
Organisme(s) : Observatoire du risque inondation du département du Gard NOE

NIVELLEMENT INITIAL

Méthode : Non renseigné
Commentaires sur le nivellement : HEJI TOPO
Référence nivelée : Autre type de référence
Système altimétrique : NGF IGN 1969 (système normal)
Altitude de la référence (en m) : 32.421 m
Différence entre le niveau d'eau et la référence (en m) : 1.240 m
Altitude calculée de l'eau (en m) : 33.661 m