Commune : **SAINT-MICHEL-D'EUZET** | Rivière : **La Cèze**

Le Grès - Chemin des Moulins

1 Repère(s) sur le site

GÉNÉRAL

Unité de gestion : Grand Delta
Code : NOE_S_354 **Date de mise à jour :** 01/09/2017
Auteur : NOE

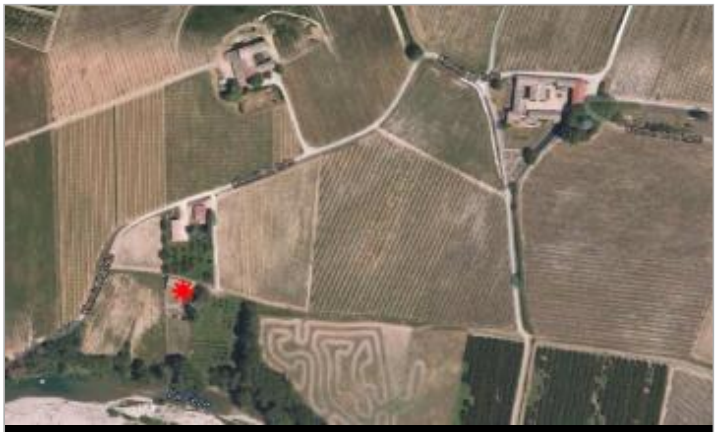

Vue du site

GÉOLOCALISATION

Coordonnées WGS84 : X: 4.54242000 / Y: 44.18638400
Coordonnées RGF93 (Lambert 93) X: 823299.28 / Y: 6344245.89
Coordonnées RGF93 (ETRS89) : X: 4.54242 / Y: 44.186384
Code Hydro: V54-0400 **Rive de référence:** Non renseigné

Septembre 2002

Nature de l'inondation : **Débordement de cours d'eau** Nature du repère : **Marque peinture ou encre**

Commentaires : Marche escalier terrasse - enquête ABCèze, géolocalisation CD30 - plus d'informations : https://infogeo.gard.fr/Territoire/Fichiers/NOE/Reperes_fiches/354.pdf

GÉNÉRAL

Code : NOE_R_354_1 **Date de mise à jour :** 10/09/2019
Auteur : NOE

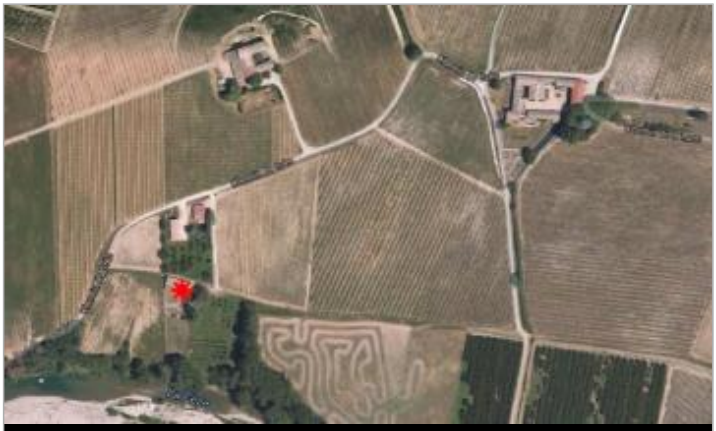

Vue du repère

MARQUE

Maximum de l'inondation : Oui
Visibilité : Non renseigné **État du repère :** Non renseigné
Pérennité : Non renseigné **Repère calculé :** Non renseigné
PHEC : Non renseigné

SOURCE DE REPÉRAGE : RECENSEMENT DES REPÈRES DE CRUES PRÉSENTS SUR LE DÉPARTEMENT DU GARD RÉALISÉ PAR L'OBSERVATOIRE DU RISQUE INONDATION -

Type de repérage : Source bibliographique
Organisme : Observatoire du risque inondation du département du Gard NOE