

Commune : **BAGNOLS-SUR-CEZE**Rivière : **La Cèze****Mas Gouret - Chemin du Moulin de la Tour****5** Repère(s) sur le site**GÉNÉRAL**

Unité de gestion : Grand Delta

Code : NOE_S_218

Date de mise à jour : 01/09/2017

Auteur : NOE

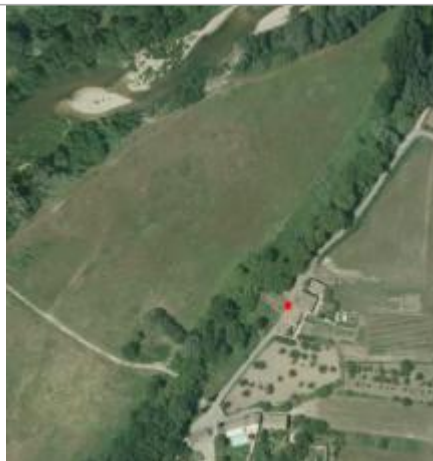

Vue du site

GÉOLOCALISATION

Coordonnées WGS84 : X: 4.62630800 / Y: 44.17133100

Coordonnées RGF93 (Lambert 93) X: 830038.71 / Y: 6342708.39

Coordonnées RGF93 (ETRS89) : X: 4.626308 / Y: 44.171331

Code Hydro: V54-0400

Rive de référence: Non renseigné

**20 Septembre 1826**Altitude calculée de l'eau : **44.47 m**Nature de l'inondation : **Débordement de cours d'eau**Nature du repère : **Marque gravée****Commentaires** : Mur - recensement SMAB Cèze, vieille fiche DDE, géolocalisation CD30 - plus d'informations : https://infogeo.gard.fr/Territoire/Fichiers/NOE/Reperes_fiches/218.pdf**GÉNÉRAL**

Code : NOE_R_218_1

Date de mise à jour :

Auteur : NOE

19/02/2018

MARQUE**Maximum de l'inondation** : Oui**Visibilité** : Non renseigné**État du repère** : Non renseigné**Pérennité** : Non renseigné**Repère calculé** : Non renseigné**PHEC** : Non renseigné**SOURCE DE REPÉRAGE : RECENSEMENT DES REPÈRES DE CRUES PRÉSENTS SUR LE DÉPARTEMENT DU GARD RÉALISÉ PAR L'OBSERVATOIRE DU RISQUE INONDATION -****Type de repérage** : Source bibliographique**Organisme(s)** : Observatoire du risque inondation du département du Gard NOE**NIVELLEMENT INITIAL****Méthode** : Non renseigné**Commentaires sur le nivellement** : Fiche DDE**Référence nivelée** : Autre type de référence**Système altimétrique** : NGF IGN 1969 (système normal)**Altitude de la référence (en m)** : 42.930 m**Différence entre le niveau d'eau et la référence (en m)** : 1.540 m**Altitude calculée de l'eau (en m)** : 44.47 m

Vue du repère