Commune : **ROQUEMAURE** | Rivière : **Le Rhône**

Chemin des Capelans

1 Repère(s) sur le site

GÉNÉRAL

Unité de gestion : Grand Delta
Code : NOE_S_705 **Date de mise à jour :** 01/09/2017
Auteur : NOE

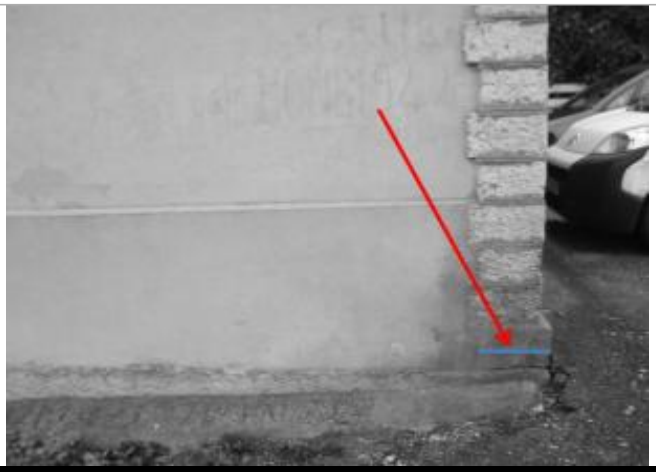

Vue du site

GÉOLOCALISATION

Coordonnées WGS84 : X: 4.78272600 / Y: 44.03801500
Coordonnées RGF93 (Lambert 93) X: 842878.17 / Y: 6328169.97
Coordonnées RGF93 (ETRS89) : X: 4.782726 / Y: 44.038015
Code Hydro: V---0000 **Rive de référence:** Non renseigné

9 Septembre 2002

Altitude calculée de l'eau : **23.82 m**

Nature de l'inondation : **Débordement de cours d'eau**

Nature du repère : **Laisse d'inondation**

Commentaires : Portail - ancien repère SMBVGR GEOMISSION - plus d'informations : https://infogeo.gard.fr/Territoire/Fichiers/NOE/Reperes_fiches/705.pdf

GÉNÉRAL

Code : NOE_R_705_1 **Date de mise à jour :** 10/09/2019
Auteur : NOE

Vue du repère

MARQUE

Maximum de l'inondation : Oui
Visibilité : Non renseigné **État du repère :** Non renseigné
Pérennité : Non renseigné **Repère calculé :** Non renseigné
PHEC : Non renseigné

SOURCE DE REPÉRAGE : RECENSEMENT DES REPÈRES DE CRUES PRÉSENTS SUR LE DÉPARTEMENT DU GARD RÉALISÉ PAR L'OBSERVATOIRE DU RISQUE INONDATION -

Type de repérage : Source bibliographique
Organisme : Observatoire du risque inondation du département du Gard NOE

NIVELLEMENT INITIAL

Méthode : Non renseigné
Commentaires sur le nivellement : HEJI TOPO
Référence nivelée : Autre type de référence
Système altimétrique : NGF IGN 1969 (système normal)
Altitude de la référence (en m) : 23.120 m
Différence entre le niveau d'eau et la référence (en m) : 0.700 m
Altitude calculée de l'eau (en m) : 23.82