

Commune : **LHUIS** | Rivière : **Le Rhône**

195 Chemin de l'Embarcadère

Commentaires : Lieu-dit la Proule **1** Repère(s) sur le site

GÉNÉRAL

Unité de gestion : Rhône amont
 Code : IGN_S_R'.B.Q3-3-I Date de mise à jour : 12/07/2017
 Auteur : IGN

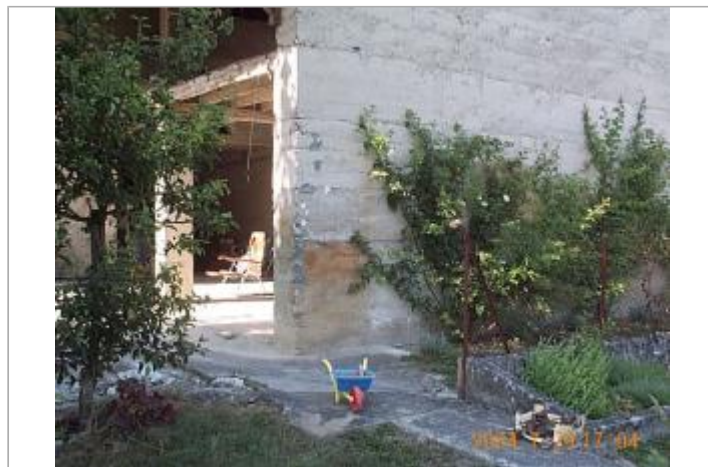

Vue du site

GÉOLOCALISATION

Coordonnées WGS84 : X: 5.51958600 / Y: 45.73182500
 Coordonnées RGF93 (Lambert 93) X: 895915.21 / Y: 6517818.85
 Coordonnées RGF93 (ETRS89) : X: 5.519586 / Y: 45.731825
 Code Hydro: V---0000 Rive de référence: Non renseigné

26 novembre 1944 Altitude calculée de l'eau : **206.642 m**

Nature de l'inondation : **Débordement de cours d'eau** Nature du repère : **Marque gravée**

Commentaires : Maison, mur de façade latérale cote d.19 du bâtiment cote route

GÉNÉRAL

Code : IGN_R_R'.B.Q3-3-I_1 Date de mise à jour : 24/04/2018
 Auteur : IGN



MARQUE

Maximum de l'inondation : Oui
 Visibilité : Non renseigné État du repère : Bon
 Pérennité : Non renseigné Repère calculé : Non renseigné
 PHEC : Non renseigné

**SOURCE DE REPÉRAGE : RECENSEMENT DE REPÈRES DE CRUES
 ISSUS DE LA BASE DE DONNÉES GÉODÉSIQUE DE L'IGN -
 27/02/2017**

Type de repérage : Source bibliographique
 Organisme(s) : IGN

NIVELLEMENT INITIAL - 01/01/1980

Méthode : Non renseigné
 Organisme : IGN
 Commentaires sur le nivellement : A proximité de l'extrémité coté route
 Référence nivelée : Marque d'inondation
 Système altimétrique : NGF IGN 1969 (système normal)
 Altitude de la référence (en m) : 206.642 m
 Altitude calculée de l'eau (en m) : 206.642