



Commune : **CHARNAT**

Rivière : **L' Allier**

Limite au sol, D4 avant le lieux-dit "Les Bathiers"

1

Repère(s) sur le site

GÉNÉRAL

Unité de gestion : Loire-Allier-Cher-Indre

Code : SPC_AL_S_3005

Date de mise à jour : 11/05/2018

Auteur : SPC Allier

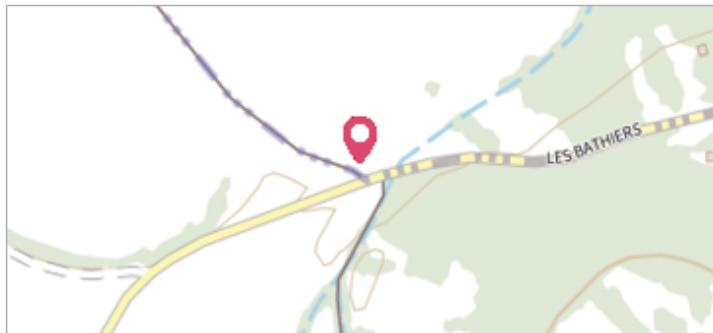

GÉOLOCALISATION

Coordonnées WGS84 : X: 3.41997730 / Y: 45.94096000

Coordonnées RGF93 (Lambert 93) X: 732538 / Y: 6538003.97

Coordonnées RGF93 (ETRS89) : X: 3.4199773 / Y: 45.94096

Code Hydro: K---0080

Rive de référence: Droite



5 Décembre 2003

Altitude calculée de l'eau : **278.82 m**

Nature de l'inondation : **Débordement de cours d'eau**

Nature du repère : **Limite au sol**

GÉNÉRAL

Code : WEB_R_201707112633

Date de mise à jour :

Auteur : SPC Allier

19/06/2018

MARQUE

Maximum de l'inondation : Oui

Visibilité : Non

État du repère : Disparu

Pérennité : Aucune

Repère calculé : Non

PHEC : Non

SOURCE DE REPÉRAGE : SPC ALLIER - 18/05/2017

Type de repérage : Autre

Organisme : SPC Allier

NIVELLEMENT - 05/12/2003

Méthode : GPS

Référence nivelée : Marque d'inondation

Système altimétrique : NGF IGN 1969 (système normal)

Altitude de la référence (en m) : 278.820 m

Altitude calculée de l'eau (en m) : 278.82 m

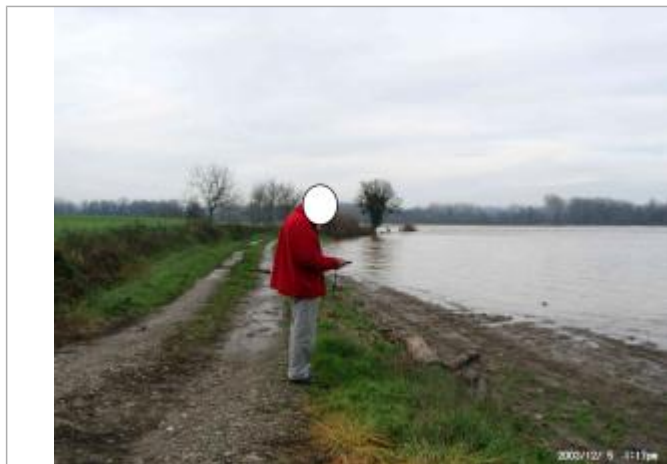

Limite au sol