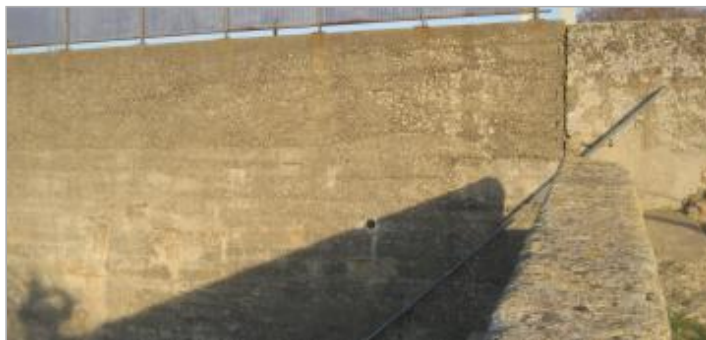

Commune : **MOUSSAN**Rivière : **L' Aude****Écluse de Moussoulens, mur amont rive droite****10** Repère(s) sur le site**GÉNÉRAL****Unité de gestion :** Méditerranée Ouest**Code :** ZeroEch\_11259-013**Date de mise à jour :** 05/09/2016**Auteur :** gestionnaire\_SCVigicrues

Vue du site - Auteur : CACG

**GÉOLOCALISATION****Coordonnées WGS84 :** X: 2.96048930 / Y: 43.24475900**Coordonnées RGF93 (Lambert 93) :** X: 696789 / Y: 6238396.96**Coordonnées RGF93 (ETRS89) :** X: 2.9604893 / Y: 43.244759**Code Hydro:** Y1--0200**Rive de référence:** Droite**25 octobre 1891**Altitude calculée de l'eau : **16.269 m**Nature de l'inondation : **Débordement de cours d'eau**Nature du repère : **Plaque****Commentaires :** Ecluse de moussoulens sur la robine de narbonne, mur de tête amont du bajoyer rive droite, face amont**GÉNÉRAL****Code :** IGN\_R\_Z'.D.S3 - 97-I**Date de mise à jour :****Auteur :** IGN

31/07/2020

**MARQUE****Maximum de l'inondation :** Oui**Visibilité :** Non renseigné**État du repère :** Bon**Pérennité :** Non renseigné**Repère calculé :** Non renseigné**PHEC :** Non renseigné**SOURCE DE REPÉRAGE : RECENSEMENT DE REPÈRES DE CRUES  
ISSUS DE LA BASE DE DONNÉES GÉODÉSIQUE DE L'IGN -  
27/02/2017****Type de repérage :** Source bibliographique**Organisme(s) :** IGN**NIVELLEMENT INITIAL****Méthode :** Non renseigné**Organisme :** IGN**Commentaires sur le nivellement :** A l'extrémité opposée au canal,**Référence nivelée :** Marque d'inondation**Système altimétrique :** NGF IGN 1969 (système normal)**Altitude de la référence (en m) :** 16.269 m**Altitude calculée de l'eau (en m) :** 16.269 m