



Commune : PEYRIAC-MINERVOIS

Rivière : L' Argent-Double

5446 Violet**Commentaires :** (L'adresse du titre est obtenue par croisement entre la BD Adresse et les coordonnées du site)**2**

Repère(s) sur le site

GÉNÉRAL**Unité de gestion :** Méditerranée Ouest**Code :** IGN_S_Z'.D.Q3-168a**Date de mise à jour :** 30/06/2017**Auteur :** IGN

Vue du site

GÉOLOCALISATION**Coordonnées WGS84 :** X: 2.59026800 / Y: 43.30395500**Coordonnées RGF93 (Lambert 93) X:** 666735.71 / Y: 6245063.09**Coordonnées RGF93 (ETRS89) :** X: 2.590268 / Y: 43.303955**Code Hydro:** Y1430540**Rive de référence:** Non renseigné**Octobre 1940**Altitude calculée de l'eau : **124.384 m**Nature de l'inondation : **Débordement de cours d'eau**Nature du repère : **Plaque****Commentaires :** Pont sur le ruisseau de Canet, mur en aile amont rive gauche**GÉNÉRAL****Code :** IGN_R_Z'.D.Q3-168a_2**Date de mise à jour :****Auteur :** IGN

24/07/2017

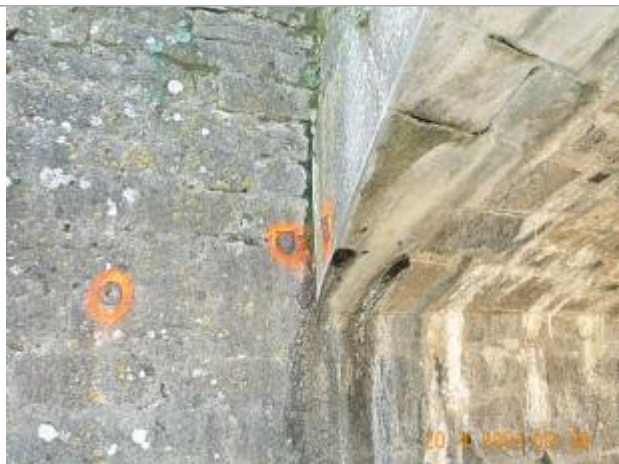
MARQUE**Maximum de l'inondation :** Oui**Visibilité :** Non renseigné**État du repère :** Bon**Pérennité :** Non renseigné**Repère calculé :** Non renseigné**PHEC :** Non renseigné**SOURCE DE REPÉRAGE : RECENSEMENT DE REPÈRES DE CRUES
ISSUS DE LA BASE DE DONNÉES GÉODÉSIQUE DE L'IGN -
27/02/2017****Type de repérage :** Source bibliographique**Organisme(s) :** IGN**NIVELLEMENT INITIAL****Méthode :** Non renseigné**Organisme :** IGN**Commentaires sur le nivellement :** A 0.15 m du mur de tête, à 1.70 m au-dessous de l'arête supérieure**Référence nivelée :** Marque d'inondation**Système altimétrique :** NGF IGN 1969 (système normal)**Altitude de la référence (en m) :** 124.384 m**Altitude calculée de l'eau (en m) :** 124.384 m

Vue du repère