	Commune : CITOU	Rivière : L' Argent-Double
	D620	
Commentaires : Sur la rive droite de l'Argent-Double. (L'adresse du titre est obtenue par croisement entre la BD Adresse et les coordonnées du site)		1 Repère(s) sur le site

GÉNÉRAL

Unité de gestion : Méditerranée Ouest

Code : IGN_S_Z'.D.Q3-126

Date de mise à jour : 30/06/2017

Auteur : IGN

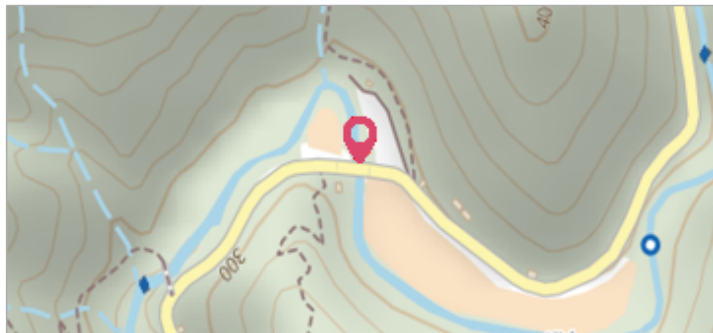
**GÉOLOCALISATION**

Coordonnées WGS84 : X: 2.53407900 / Y: 43.35884500

Coordonnées RGF93 (Lambert 93) X: 662210.03 / Y: 6251189.96

Coordonnées RGF93 (ETRS89) : X: 2.534079 / Y: 43.358845

Code Hydro: Y1430540

Rive de référence: Droite

	18 Octobre 1876	Altitude calculée de l'eau : 288.808 m
	Nature de l'inondation : Débordement de cours d'eau	Nature du repère : Plaque
Commentaires : Pont de la d.620, chaîne d'angle amont du mur en retour rive droite		

GÉNÉRAL

Code : IGN_R_Z'.D.Q3-126-I

Date de mise à jour :

Auteur : IGN

24/04/2018

MARQUE

Maximum de l'inondation : Oui

Visibilité : Non renseigné

État du repère : Bon

Pérennité : Non renseigné

Repère calculé : Non renseigné

PHEC : Non renseigné

**SOURCE DE REPÉRAGE : RECENSEMENT DE REPÈRES DE CRUES
ISSUS DE LA BASE DE DONNÉES GÉODÉSIQUE DE L'IGN -
27/02/2017**

Type de repérage : Source bibliographique

Organisme : IGN

NIVELLEMENT INITIAL - 01/01/1984

Méthode : Non renseigné

Organisme : IGN

Commentaires sur le nivellement : A l'axe

Référence nivelée : Marque d'inondation

Système altimétrique : NGF IGN 1969 (système normal)

Altitude de la référence (en m) : 288.808 m

Altitude calculée de l'eau (en m) : 288.808 m