	Commune : CITOU	Rivière : L' Argent-Double
D620		

Commentaires : Sur la rive droite de l'Argent-Double. (L'adresse du titre est obtenue par croisement entre la BD Adresse et les coordonnées du site)	1	Repère(s) sur le site
---	---	-----------------------

GÉNÉRAL

Unité de gestion : Méditerranée Ouest
Code : IGN_S_Z'.D.Q3-126 **Date de mise à jour :** 30/06/2017
Auteur : IGN

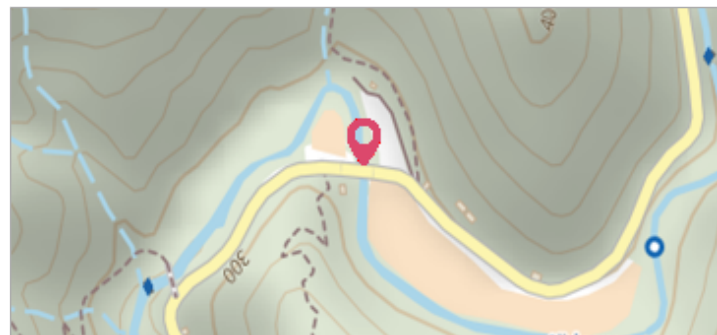

GÉOLOCALISATION

Coordonnées WGS84 : X: 2.53407900 / Y: 43.35884500
Coordonnées RGF93 (Lambert 93) X: 662210.03 / Y: 6251189.96
Coordonnées RGF93 (ETRS89) : X: 2.534079 / Y: 43.358845
Code Hydro: Y1430540 **Rive de référence:** Droite

	18 octobre 1876	Altitude calculée de l'eau : 288.808 m
Nature de l'inondation : Débordement de cours d'eau		Nature du repère : Plaque

Commentaires : Pont de la d.620, chaîne d'angle amont du mur en retour rive droite

GÉNÉRAL

Code : IGN_R_Z'.D.Q3-126-I **Date de mise à jour :** 24/04/2018
Auteur : IGN



MARQUE

Maximum de l'inondation : Oui
Visibilité : Non renseigné **État du repère :** Bon
Pérennité : Non renseigné **Repère calculé :** Non renseigné
PHEC : Non renseigné

SOURCE DE REPÉRAGE : RECENSEMENT DE REPÈRES DE CRUES ISSUS DE LA BASE DE DONNÉES GÉODÉSIQUE DE L'IGN - 27/02/2017

Type de repérage : Source bibliographique
Organisme(s) : IGN

NIVELLEMENT INITIAL - 01/01/1984

Méthode : Non renseigné
Organisme : IGN
Commentaires sur le nivellement : A l'axe
Référence nivelée : Marque d'inondation
Système altimétrique : NGF IGN 1969 (système normal)
Altitude de la référence (en m) : 288.808 m
Altitude calculée de l'eau (en m) : 288.808