

Commune : **TONNAY-CHARENTE** | Rivière : **L' Océan Atlantique**

QUAI DE LA LIBERATION

Commentaires : Référence cadastrale : Domaine public - localisation : Placé en dessous du panneau d'information côté Charente

1 Repère(s) sur le site

GÉNÉRAL

Unité de gestion : Vienne-Charente-Atlantique
Code : CARO_S_TCH_C2 **Date de mise à jour** : 20/06/2017
Auteur : EPTB Charente



Vue de situation - Auteur : EPTB_Charente

GÉOLOCALISATION

Coordonnées WGS84 : X: -0.89123200 / Y: 45.94238700
Coordonnées RGF93 (Lambert 93) X: 398652.8 / Y: 6545502.54
Coordonnées RGF93 (ETRS89) : X: -0.891232 / Y: 45.942387
Code Hydro: _OATLANT **Rive de référence**: Non renseigné

28 février 2010 Altitude calculée de l'eau : **4.24 m**

Nature de l'inondation : **Submersion marine** Nature du repère : **Repère normalisé (décret n°2005-233)**

Commentaires : Macaron type décret

GÉNÉRAL

Code : CARO_R_TCH_C2_1 **Date de mise à jour** :
Auteur : EPTB Charente 17/04/2018

MARQUE

Maximum de l'inondation : Oui
Visibilité : Oui **État du repère** : Bon
Pérennité : Non renseigné **Repère calculé** : Non
PHEC : Oui

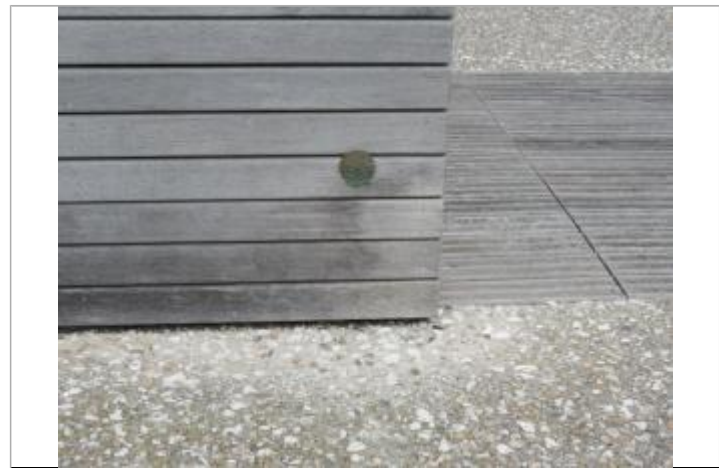

Vue détaillée - Auteur : EPTB_Charente

SOURCE DE REPÉRAGE : PROGRAMME DE POSE DE REPÈRES XYNTHIA DE LA CARO - 2013-2016 - 01/01/2016

Type de repérage : Source bibliographique
Organisme(s) : CDA Rochefort Océan

NIVELLEMENT ORIGINEL - 01/01/2016

Méthode : Inconnue
Organisme : Géomètre (cabinet)
Commentaires sur le nivellement : Hauteur sur le sol : 41 cm environ
Référence nivelée : Marque d'inondation
Système altimétrique : NGF IGN 1969 (système normal)
Altitude de la référence (en m) : 4.240 m
Altitude calculée de l'eau (en m) : 4.24 m