

Commune : **TONNAY-CHARENTE**Rivière : **L' Océan Atlantique****69 RUE ALSACE LORRAINE****Commentaires** : Référence cadastrale : 17449-AK0090 - localisation : A droite de l'entrée n°69**1** Repère(s) sur le site**GÉNÉRAL****Unité de gestion** : Vienne-Charente-Atlantique**Code** : CARO_S_TCH_4**Date de mise à jour** : 20/06/2017**Auteur** : EPTB Charente

Vue de situation - Auteur : EPTB_Charente

GÉOLOCALISATION**Coordonnées WGS84** : X: -0.89059100 / Y: 45.94340460**Coordonnées RGF93 (Lambert 93)** X: 398707.96 / Y: 6545612.96**Coordonnées RGF93 (ETRS89)** : X: -0.890591 / Y: 45.9434046**Code Hydro**: _OATLANT**Rive de référence**: Non renseigné**28 février 2010**Nature de l'inondation : **Submersion marine**Altitude calculée de l'eau : **4.07 m**Nature du repère : **Repère normalisé (décret n°2005-233)****Commentaires** : Macaron type décret**GÉNÉRAL****Code** : CARO_R_TCH_4_1**Date de mise à jour** :**Auteur** : EPTB Charente

17/04/2018

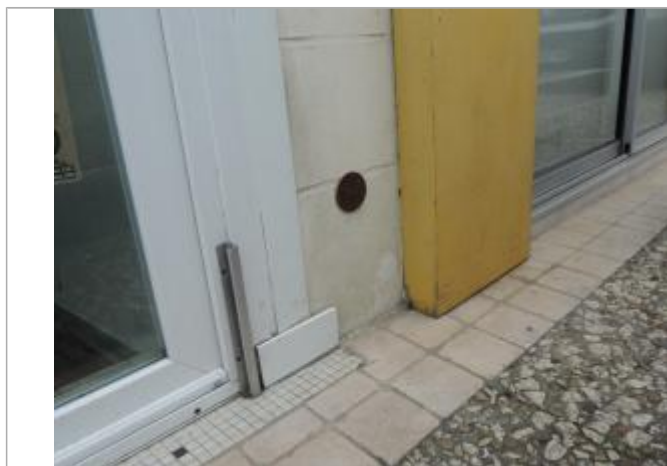

Vue détaillée - Auteur : EPTB_Charente

MARQUE**Maximum de l'inondation** : Oui**Visibilité** : Oui**État du repère** : Bon**Pérennité** : Non renseigné**Repère calculé** : Non**PHEC** : Oui**SOURCE DE REPÉRAGE : PROGRAMME DE POSE DE REPÈRES XYNTHIA DE LA CARO - 2013-2016 - 01/01/2016****Type de repérage** : Source bibliographique**Organisme(s)** : CDA Rochefort Océan**NIVELLEMENT ORIGINAL - 01/01/2016****Méthode** : Inconnue**Organisme** : Géomètre (cabinet)**Commentaires sur le nivellement** : Hauteur sur le sol : 32 cm environ**Référence nivelée** : Marque d'inondation**Système altimétrique** : NGF IGN 1969 (système normal)**Altitude de la référence (en m)** : 4.070 m**Altitude calculée de l'eau (en m)** : 4.07